975.000 € Haus / Villa - Verkauft

7-Schlafzimmer-Haus zu renovieren mit grossem Grundstück und Meerblick im Zentrum von Cabrils, Maresmeküste, Barcelona

Spanien » Barcelona » Maresme Küste » Cabrils » 08348

7	6	950m²	2.750m²
Schlafzimmer	Badezimmer	Gebäudeplan	Grundfläche

Kontaktieren Sie uns bezüglich dieser Immobilie

+34 935 952 490 • maresme@lucasfox.com • lucasfox.de • Plaça de l'Ajuntament 7, baixos, Alella, Spanien

975.000 € Haus / Villa - Verkauft

7-Schlafzimmer-Haus zu renovieren mit grossem Grundstück und Meerblick im Zentrum von Cabrils, Maresmeküste, Barcelona

Spanien » Barcelona » Maresme Küste » Cabrils » 08348

7	6	950m²	2.750m²
Schlafzimmer	Badezimmer	Gebäudeplan	Grundfläche

BESCHREIBUNG

Mit einer 950m² grossen Konstruktion auf einem 2.750m² Grund direkt im Ortskern, bietet die Immobilie ein grossartiges Renovierungspotential, ein Schwimmbad und einen hübschen Meerblick.

In einer privilegierten Lage nahe dem historischen Zentrum von Cabrils erwartet Sie dieses große, moderne Gebäude aus den 1960er Jahren mit fantastischen Renovierungsmöglichkeiten.

Das 950 m² große Gebäude ist größtenteils auf nur einer Ebene angeordnet, die in ihrer derzeitigen Ausstattung 7 Schlafzimmer, 6 Badezimmer, ein geräumiges Wohn- / Esszimmer, eine Küche, Servicebereiche und Türen zur Terrasse bietet.

Im Obergeschoss führt ein weiterer Atelierraum auf eine weitere Terrasse mit herrlichem Ausblick. Im Untergeschoss befinden sich 4 Parkplätze, ein Weinkeller, ein Spielzimmer und Umkleideräume.

Das Haus liegt in einem gepflegten Garten mit Rasenflächen und einem Pool. Es liegt nur wenige Gehminuten von den Cafés und Geschäften im charmanten Dorfkern entfernt. Barcelona erreichen Sie mit dem Auto in 25 Minuten und der Strand ist nur 3 km entfernt.

lucasfox.de/go/lfs7147

Meerblick, Bergblick, Schwimmbad, Garten, Private Garage, Tageslicht, Zu renovieren

Kontaktieren Sie uns bezüglich dieser Immobilie

+34 935 952 490 • maresme@lucasfox.com • lucasfox.de • Plaça de l’Ajuntament 7, baixos, Alella, Spanien

975.000 € Haus / Villa - Verkauft

7-Schlafzimmer-Haus zu renovieren mit grossem Grundstück und Meerblick im Zentrum von Cabrils, Maresmeküste, Barcelona

Spanien » Barcelona » Maresme Küste » Cabrils » 08348

7	6	950m²	2.750m²
Schlafzimmer	Badezimmer	Gebäudeplan	Grundfläche

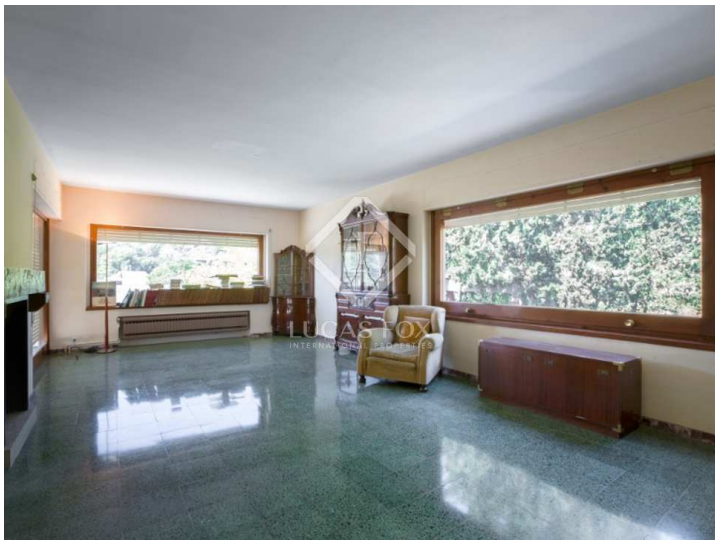

Wichtige Informationen über die von Lucas Fox angebotenen Immobilien. Sämtliche Immobilienbeschreibungen stellen kein Angebot oder Vertrag oder einen Teil davon dar. Sie sollten nicht auf die sachliche Richtigkeit der von Lucas Fox dargestellten Angaben in Immobilienbeschreibungen und der durch Lucas Fox mündlich oder schriftlich erteilten Informationen in Bezug auf die Immobilie, ihren Zustand oder Wert vertrauen. Weder Lucas Fox noch ein zugehöriger Agent sind befugt, Darstellungen über die Immobilie zu veröffentlichen. Diesbezüglich übernehmen weder die Agenten noch der/die Verkäufer oder Vermieter Verantwortung. Vor der Unterzeichnung von Dokumenten in Bezug auf die Immobilie, empfehlen wir allen Käufern, einen unabhängigen Anwalt zu konsultieren und gegebenenfalls ein Immobiliengutachten zur Prüfung des Bauzustands und der Abmessungen durchzuführen. Alle Flächen-, Mass- und Entfernungsangaben gelten als ungefähre Angaben und sollten vom Käufer geprüft werden.

Kontaktieren Sie uns bezüglich dieser Immobilie

+34 935 952 490 • maresme@lucasfox.com • lucasfox.de • Plaça de l'Ajuntament 7, baixos, Alella, Spanien