REF. LFV1145

3.000.000 € Haus / Villa - Verkauft

4 Schlafzimmer Haus / Villa zum Verkauf in Godella / Rocafort, Valencia

Spanien » Valencia » Godella / Rocafort » 46110

4	6	1.200m²	3.260m²
Schlafzimmer	Badezimmer	Gebäudeplan	Grundfläche

VERKAUFT

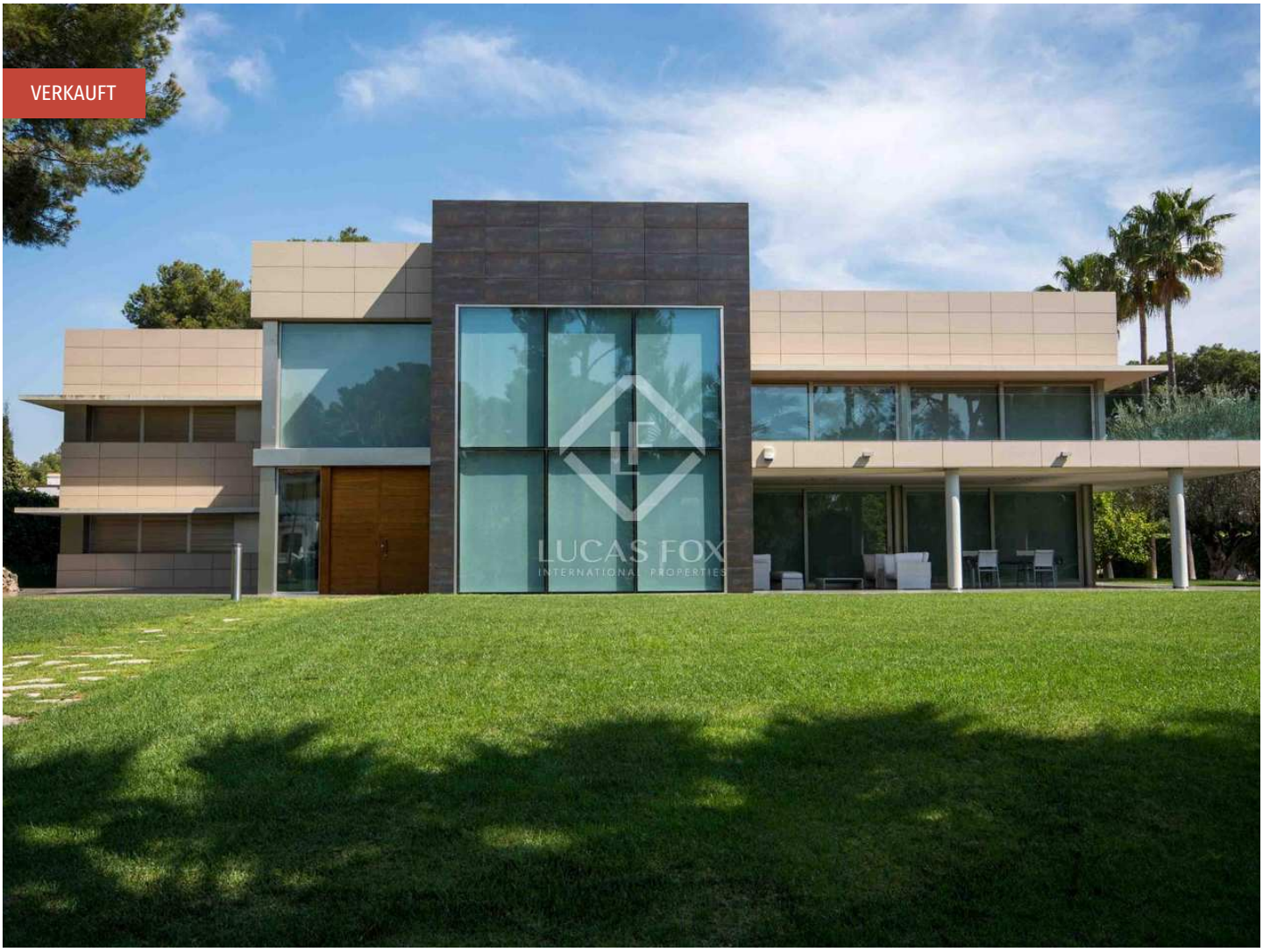

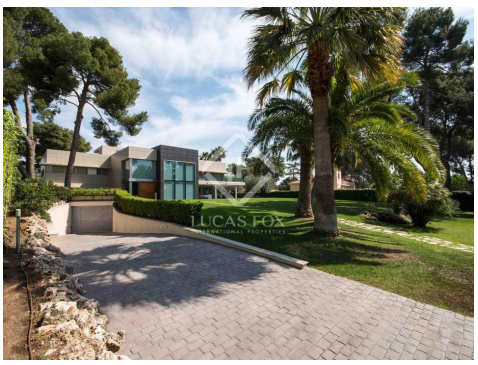

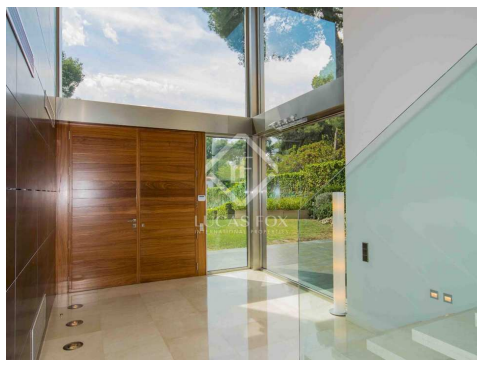

Kontaktieren Sie uns bezüglich dieser Immobilie

+34 960 077 790 • valencia@lucasfox.com • lucasfox.de • Calle Hernán Cortés 28, Valencia, Spanien

3.000.000 € Haus / Villa - Verkauft

4 Schlafzimmer Haus / Villa zum Verkauf in Godella / Rocafort, Valencia

Spanien » Valencia » Godella / Rocafort » 46110

4	6	1.200m²	3.260m²
Schlafzimmer	Badezimmer	Gebäudeplan	Grundfläche

BESCHREIBUNG

Luxusvilla zum Verkauf mit einem Garten und einer herrlichen Aussicht. In der Nähe von zahlreichen Sportanlagen, internationalen Schulen und einem Freizeitzentrum

Diese atemberaubende, zeitgenössische Immobilie zum Verkauf verfügt über eine große Eingangshalle mit einer perfekt beleuchteten Kunstgalerie und eine fantastische Treppe aus Stahl, Glas und Marmor.

Das Gebäude wurde wunderschön gestaltet und verfügt über große Flächen und bietet hochwertige Oberflächen und Boden bis zur Decke, Glasfenster und Türen, die eine herrliche Aussicht und viel natürliches Licht bieten.

Das Hauptwohnzimmer misst 140 m² und ist in 3 separate Bereiche unterteilt. Ein Stahllifter verbindet alle Etagen.

Draußen gibt es einen schönen Garten mit Rasen, in dem sich Pinien und Olivenbäume befinden.

Diese Eigenschaft ist auch zu vermieten

lucasfox.de/go/lfv1145

Terrasse, Garten, Aufzug, Marmorböden, Parkplatz, Bodenheizung, Spielzimmer, Klimaanlage, Hauswirtschaftsraum

Kontaktieren Sie uns bezüglich dieser Immobilie

+34 960 077 790 • valencia@lucasfox.com • lucasfox.de • Calle Hernán Cortés 28, Valencia, Spanien

3.000.000 € Haus / Villa - Verkauft

4 Schlafzimmer Haus / Villa zum Verkauf in Godella / Rocafort, Valencia

Spanien » Valencia » Godella / Rocafort » 46110

4	6	1.200m²	3.260m²
Schlafzimmer	Badezimmer	Gebäudeplan	Grundfläche

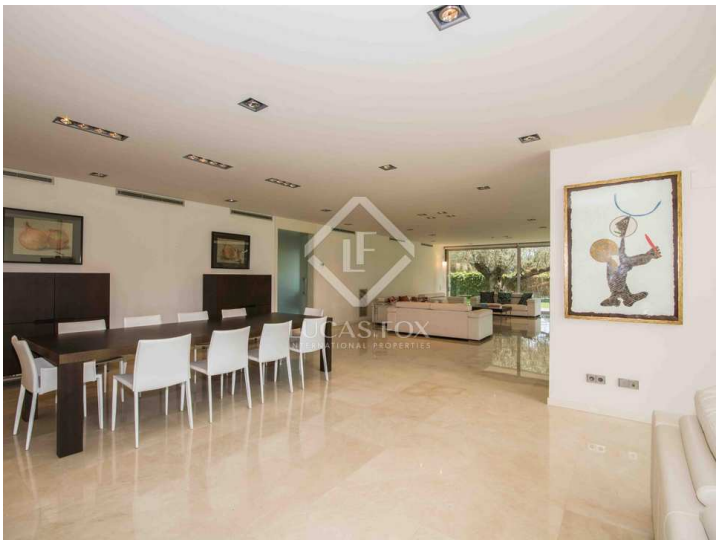

Wichtige Informationen über die von Lucas Fox angebotenen Immobilien. Sämtliche Immobilienbeschreibungen stellen kein Angebot oder Vertrag oder einen Teil davon dar. Sie sollten nicht auf die sachliche Richtigkeit der von Lucas Fox dargestellten Angaben in Immobilienbeschreibungen und der durch Lucas Fox mündlich oder schriftlich erteilten Informationen in Bezug auf die Immobilie, ihren Zustand oder Wert vertrauen. Weder Lucas Fox noch ein zugehöriger Agent sind befugt, Darstellungen über die Immobilie zu veröffentlichen. Diesbezüglich übernehmen weder die Agenten noch der/die Verkäufer oder Vermieter Verantwortung. Vor der Unterzeichnung von Dokumenten in Bezug auf die Immobilie, empfehlen wir allen Käufern, einen unabhängigen Anwalt zu konsultieren und gegebenenfalls ein Immobiliengutachten zur Prüfung des Bauzustands und der Abmessungen durchzuführen. Alle Flächen-, Mass- und Entfernungsangaben gelten als ungefähre Angaben und sollten vom Käufer geprüft werden.

Kontaktieren Sie uns bezüglich dieser Immobilie

+34 960 077 790 • valencia@lucasfox.com • lucasfox.de • Calle Hernán Cortés 28, Valencia, Spanien