REF. LFA255

1.000.000 € Casa / Villa - Vendido/a

Chalet recién construido en venta en Encamp, Andorra

Andorra » Estación Esqui Grandvalira » AD200

3	3	500m²	950m²
Dormitorios	Baños	Plano	Tamaño parcela

VENDIDO/A

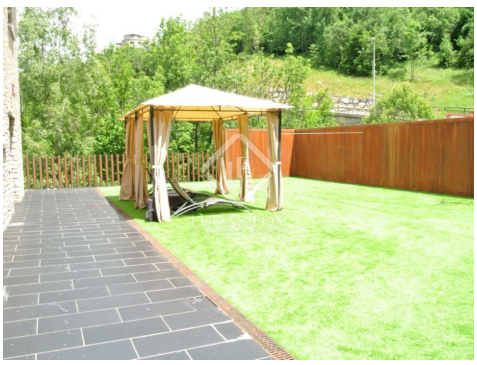

Contáctenos sobre esta propiedad

+376 775 077 • andorra@lucasfox.com • lucasfox.es • Carrer de la Unió, 9, Escaldes-Engordany, Andorra

1.000.000 € Casa / Villa - Vendido/a

Chalet recién construido en venta en Encamp, Andorra

Andorra » Estación Esqui Grandvalira » AD200

3	3	500m²	950m²
Dormitorios	Baños	Plano	Tamaño parcela

DESCRIPCIÓN

Chalet con vistas fabulosas a 900 m del telesilla de Grandvalira

Este precioso chalet de reciente construcción se encuentra en una ubicación tranquila a 900 m del acceso principal a Grandvalira en Encamp, Andorra.
Situada entre dos riachuelos, esta propiedad goza de vistas al valle preciosas.
La propiedad cuenta con un garaje de 6 plazas, un segundo garaje para herramientas, un gimnasio con hammam, una sala polivalente de 80 m², una sala de juegos amplia, un lavadero, un salón de doble altura con ventanales, una cocina moderna con vistas y un dormitorio principal en la planta baja con un vestidor y 2 dormitorios dobles en la primera planta.
La fachada del edificio está cubierta de materiales de poco mantenimiento como piedra y acero inoxidable. Tiene una terraza de 350 m² con una barbacoa y zona de solárium.
Está construida con materiales modernos de alta calidad y cuenta con planos para la instalación de un ascensor. Cuenta con calefacción de gas y una caldera ecológica de biomasa y placas solares.
Esta propiedad ofrece la mejor relación calidad-precio en Andorra.

lucasfox.es/go/lfa255

Vistas a las montañas, Terraza, Jardín, Spa, Gimnasio, Garaje privado, Techos altos, Suelos hidráulicos, Luz natural, Aparcamiento, Zona chill-out, Vistas, Vestidor, Ventanas de doble acristalamiento, Trastero, Placas solares, Obra nueva, Lavadero, Exterior, Cerca del transporte público, Calefacción, Barbacoa, Balcón, Armarios empotrados

Contáctenos sobre esta propiedad

+376 775 077 • andorra@lucasfox.com • lucasfox.es • Carrer de la Unió, 9, Escaldes-Engordany, Andorra

REF. LFA255

1.000.000 € Casa / Villa - Vendido/a

Chalet recién construido en venta en Encamp, Andorra

Andorra » Estación Esqui Grandvalira » AD200

3	3	500m²	950m²
Dormitorios	Baños	Plano	Tamaño parcela

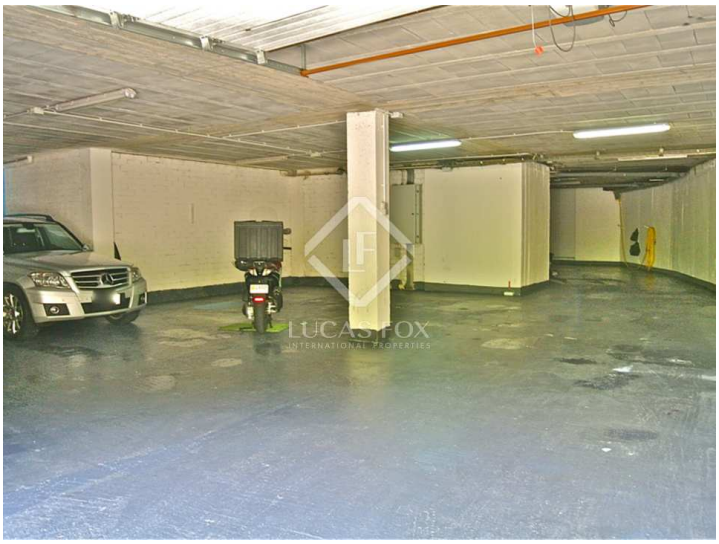

Información importante referente a las propiedades ofrecidas por Lucas Fox. Los datos de cada inmueble no son parte de una oferta o de un contrato. No deben considerarse exactas o factuales las declaraciones hechas por Lucas Fox, verbalmente o por escrito, con respecto al inmueble, el estado en que se encuentra o su valor. Ni Lucas Fox ni ningún otro agente asociado tiene ninguna autoridad para hacer declaraciones sobre el inmueble y, en consecuencia, toda información está libre de responsabilidad por parte de los agentes, vendedor(es) arrendador(es). Antes de firmar cualquier documento relacionado con el inmueble, recomendamos a todos los clientes que consulten un abogadc independiente y, si es necesario, hagan una investigación para determinar su estado y dimensiones. El comprador debe verificar las áreas, dimensiones y distancias puesto que solo son aproximadas.

Contáctenos sobre esta propiedad

+376 775 077 • andorra@lucasfox.com • lucasfox.es • Carrer de la Unió, 9, Escaldes-Engordany, Andorra