REF. LFCB613

Precio a consultar Casa / Villa - Vendido/a

Propiedad única y exclusiva en primera línea de mar, en el corazón de la bahía exclusiva de Aiguablava, en la Costa Brava.

España » Costa Brava » Begur » Aiguablava » 17255

11	6	1.240m²	30.000m²
Dormitorios	Baños	Plano	Tamaño parcela

VENDIDO/A

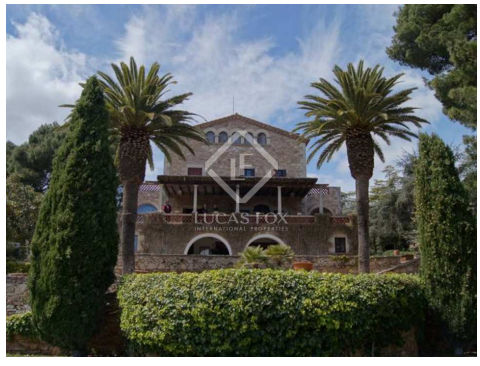

Contáctenos sobre esta propiedad

+34 872 22 32 62 • costabrava@lucasfox.com • lucasfox.es • Calle Forgas i Elias 6, Begur, España

Precio a consultar Casa / Villa - Vendido/a

Propiedad única y exclusiva en primera línea de mar, en el corazón de la bahía exclusiva de Aiguablava, en la Costa Brava.

España » Costa Brava » Begur » Aiguablava » 17255

11	6	1.240m²	30.000m²
Dormitorios	Baños	Plano	Tamaño parcela

DESCRIPCIÓN

lucasfox.es/go/lfcb613

Vistas al mar, En primera línea de mar, Terraza, Piscina, Jardín, Aparcamiento

Propiedad única y exclusiva en primera línea de mar, en la bahía exclusiva de Aiguablava, en la Costa Brava. Incluye una casa para el servicio, una capilla, una piscina, una pista de tenis y 3 hectáreas de terreno costero con 9 solares.

Esta espectacular **propiedad en venta** en primera línea de mar se encuentra en Aiguablava, una de las bahías más exclusivas y de mayor prestigio de la **Costa Brava**. La propiedad disfruta de una situación privilegiada, con unas vistas al mar inmaculadas y acceso directo a la Cala d'en Malaret, en la playa de **Fornells**.

Contáctenos sobre esta propiedad

+34 872 22 32 62 • costabrava@lucasfox.com • lucasfox.es • Calle Forgas i Elias 6, Begur, España

Precio a consultar Casa / Villa - Vendido/a

Propiedad única y exclusiva en primera línea de mar, en el corazón de la bahía exclusiva de Aiguablava, en la Costa Brava.

España » Costa Brava » Begur » Aiguablava » 17255

11	6	1.240m²	30.000m²
Dormitorios	Baños	Plano	Tamaño parcela

Información importante referente a las propiedades ofrecidas por Lucas Fox. Los datos de cada inmueble no son parte de una oferta o de un contrato. No deben considerarse exactas o factuales las declaraciones hechas por Lucas Fox, verbalmente o por escrito, con respecto al inmueble, el estado en que se encuentra o su valor. Ni Lucas Fox ni ningún otro agente asociado tiene ninguna autoridad para hacer declaraciones sobre el inmueble y, en consecuencia, toda información está libre de responsabilidad por parte de los agentes, vendedor(es) arrendador(es). Antes de firmar cualquier documento relacionado con el inmueble, recomendamos a todos los clientes que consulten un abogado independiente y, si es necesario, hagan una investigación para determinar su estado y dimensiones. El comprador debe verificar las áreas, dimensiones y distancias puesto que solo son aproximadas.

Contáctenos sobre esta propiedad

+34 872 22 32 62 • costabrava@lucasfox.com • lucasfox.es • Calle Forgas i Elias 6, Begur, España