REF. LFV1143

700.000 € Casa / Villa - Vendido/a

Chalet de cinco dormitorios en venta en una exclusiva urbanización de Godella, Valencia, con jardín y piscina

España » Valencia » Godella / Rocafort » 46110

5	5	386m²	650m²
Dormitorios	Baños	Plano	Tamaño parcela

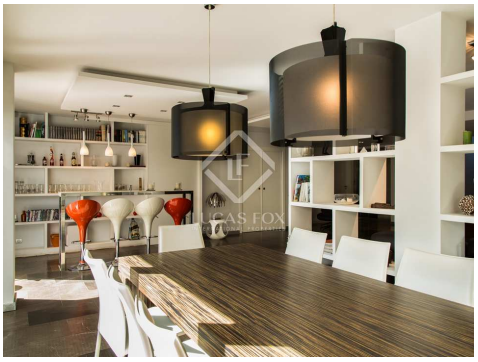

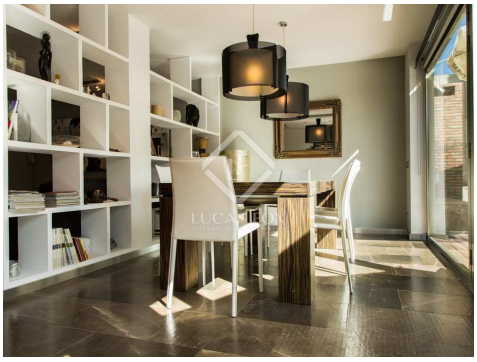

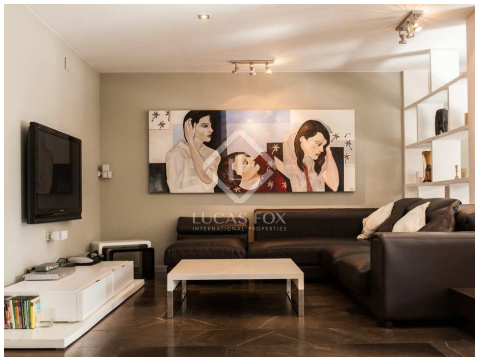

Contáctenos sobre esta propiedad

+34 960 077 790 • valencia@lucasfox.com • lucasfox.es • Calle Hernán Cortés 28, Valencia, España

700.000 € Casa / Villa - Vendido/a

Chalet de cinco dormitorios en venta en una exclusiva urbanización de Godella, Valencia, con jardín y piscina

España » Valencia » Godella / Rocafort » 46110

5	5	386m²	650m²
Dormitorios	Baños	Plano	Tamaño parcela

DESCRIPCIÓN

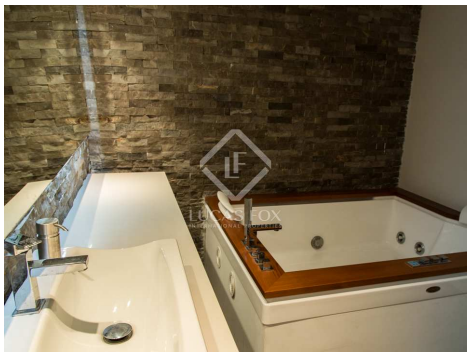

Casa moderna con jardín situada en la Urbanización Santa Bárbara III Fase, cerca de un club de tenis, una hípica y un club de golf y a solo diez minutos del centro de Valencia

Este chalet contemporáneo está distribuido en tres plantas comunicadas mediante un ascensor. Mide 368 m² y está construido sobre un terreno de 650 m².

Cuenta con cinco dormitorios, cinco baños, dos salas de estar y una cocina con grandes ventanas con unas vistas preciosas.
Además, la casa dispone de un gimnasio, un jacuzzi, un jardín precioso y cuidado y una piscina.

lucasfox.es/go/lfv1143

Terraza, Piscina, Jardín, Ascensor, Parqué, Aparcamiento, Alarma, Aire acondicionado

Contáctenos sobre esta propiedad

+34 960 077 790 • valencia@lucasfox.com • lucasfox.es • Calle Hernán Cortés 28, Valencia, España

700.000 € Casa / Villa - Vendido/a

Chalet de cinco dormitorios en venta en una exclusiva urbanización de Godella, Valencia, con jardín y piscina

España » Valencia » Godella / Rocafort » 46110

5	5	386m²	650m²
Dormitorios	Baños	Plano	Tamaño parcela

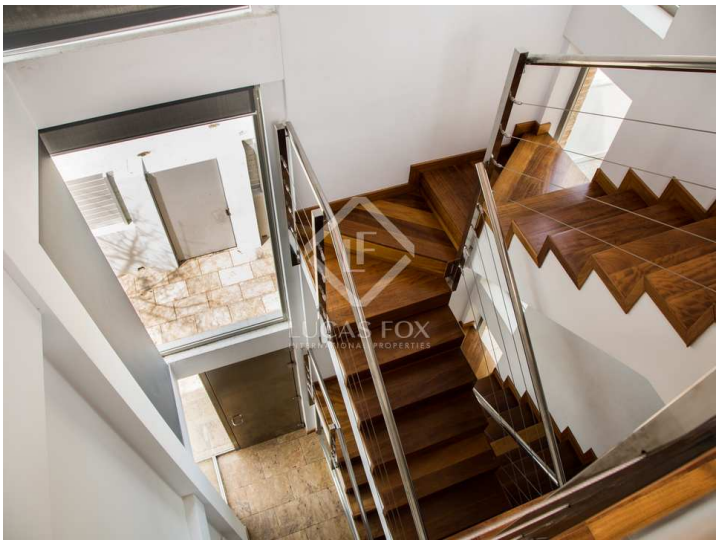

Información importante referente a las propiedades ofrecidas por Lucas Fox. Los datos de cada inmueble no son parte de una oferta o de un contrato. No deben considerarse exactas o factuales las declaraciones hechas por Lucas Fox, verbalmente o por escrito, con respecto al inmueble, el estado en que se encuentra o su valor. Ni Lucas Fox ni ningún otro agente asociado tiene ninguna autoridad para hacer declaraciones sobre el inmueble y, en consecuencia, toda información está libre de responsabilidad por parte de los agentes, vendedor(es) arrendador(es). Antes de firmar cualquier documento relacionado con el inmueble, recomendamos a todos los clientes que consulten un abogado independiente y, si es necesario, hagan una investigación para determinar su estado y dimensiones. El comprador debe verificar las áreas, dimensiones y distancias puesto que solo son aproximadas.

Contáctenos sobre esta propiedad

+34 960 077 790 • valencia@lucasfox.com • lucasfox.es • Calle Hernán Cortés 28, Valencia, España