850.000 € Casa / Villa - Vendido/a

Propiedad minimalista con piscina en venta en Alfinach, Valencia.

España » Valencia » Alfinach » 46530

5	4	428m²	1.008m²	125m²	300m²
Dormitorios	Baños	Plano	Tamaño parcela	Terraza	Jardín

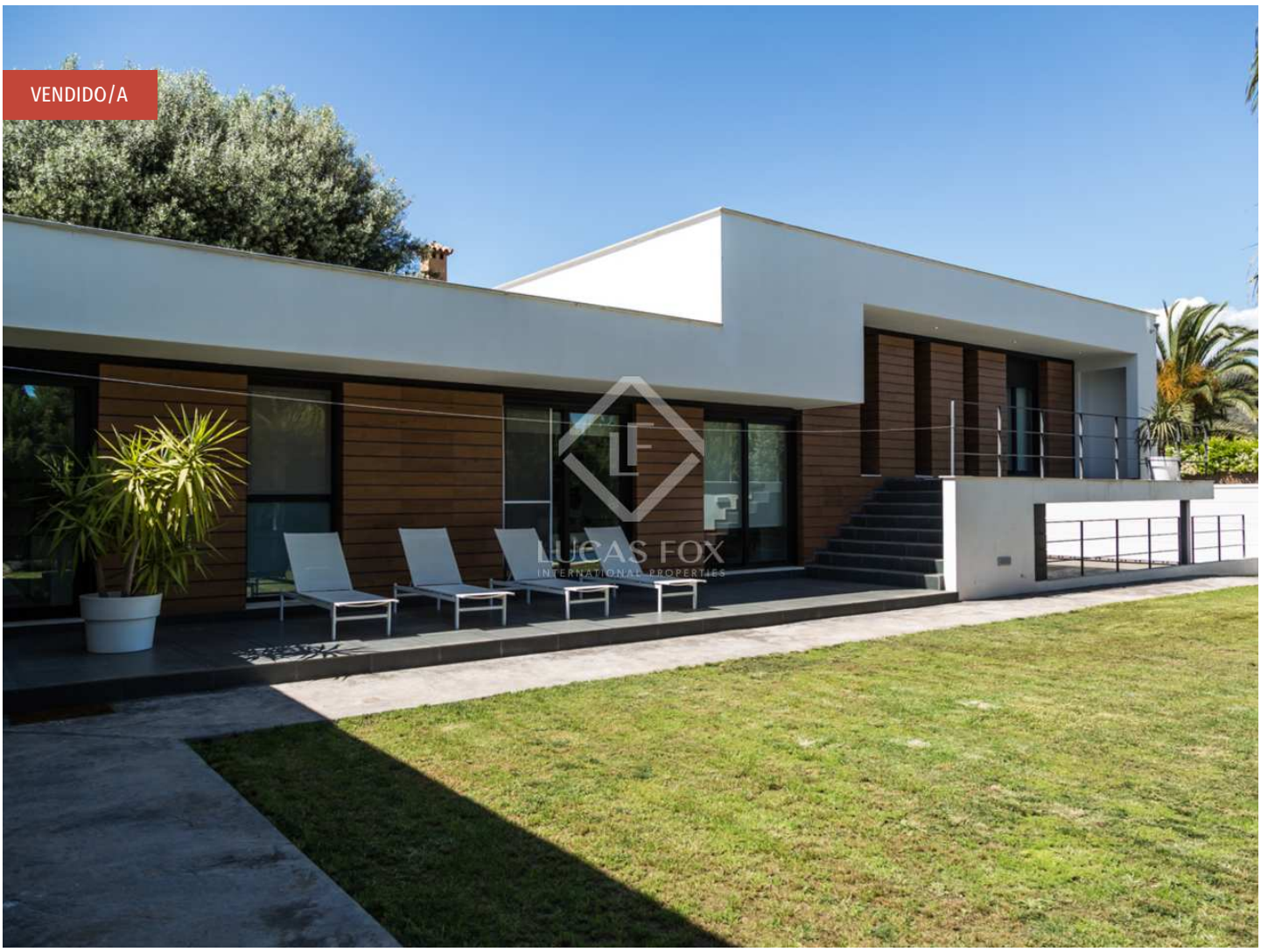

Contáctenos sobre esta propiedad

+34 960 077 790 • valencia@lucasfox.com • lucasfox.es • Calle Hernán Cortés 28, Valencia, España

850.000 € Casa / Villa - Vendido/a

Propiedad minimalista con piscina en venta en Alfinach, Valencia.

España » Valencia » Alfinach » 46530

5	4	428m²	1.008m²	125m²	300m²
Dormitorios	Baños	Plano	Tamaño parcela	Terraza	Jardín

DESCRIPCIÓN

Espectacular chalet de diseño moderno y líneas rectas en venta en una de las zonas más tranquilas de Alfinach.

Ubicada en lo alto de una colina de una zona de nueva construcción, encontramos este maravilloso chalet de estilo moderno. La propiedad distribuye alrededor del jardín y la piscina, con dos alas totalmente diferenciadas para la zona de estar y de descanso.

Nada más entrar encontramos techos altos y suelos de madera natural que aportan gran sensación de calidez a la vivienda. Su salón-comedor dispone de un amplio volumen en altura y de grandes ventanales que nos permiten disfrutar de la luz del mediterráneo. Encontramos, también, una zona de descanso con vistas al mar, el acceso a la terraza principal y una amplia cocina con todo lujo de detalles. La zona de noche está formada por 3 dormitorios, 2 cuartos de baño y el dormitorio principal, que está separado por un tramo de escaleras y dispone de cuarto de baño propio. Todos los dormitorios tienen acceso directo a la terraza y salida (también directa) a la zona de piscina.

lucasfox.es/go/lfv1500

Terraza, Jardín, Garaje, Techos altos, Parqué, Luz natural, Zona chill-out, Ventanas de doble acristalamiento, Sistema de alarma, Seguridad, Renovado, Exterior, Calefacción, Aire acondicionado

Contáctenos sobre esta propiedad

+34 960 077 790 • valencia@lucasfox.com • lucasfox.es • Calle Hernán Cortés 28, Valencia, España

850.000 € Casa / Villa - Vendido/a

Propiedad minimalista con piscina en venta en Alfinach, Valencia.

España » Valencia » Alfinach » 46530

5	4	428m²	1.008m²	125m²	300m²
Dormitorios	Baños	Plano	Tamaño parcela	Terraza	Jardín

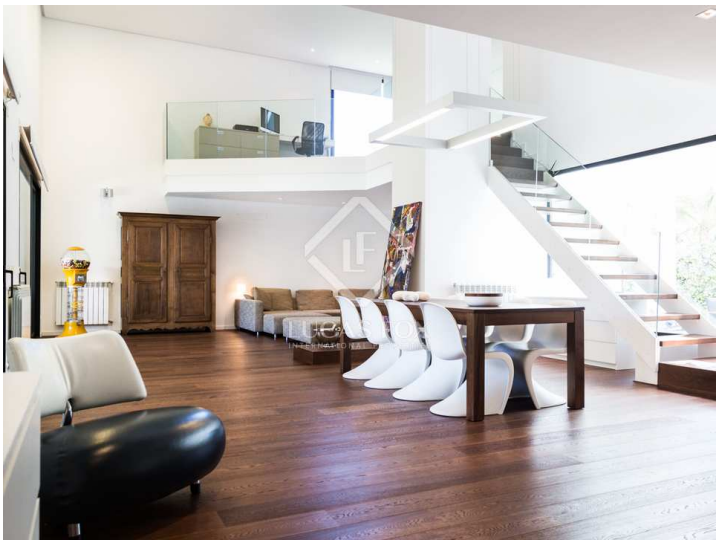

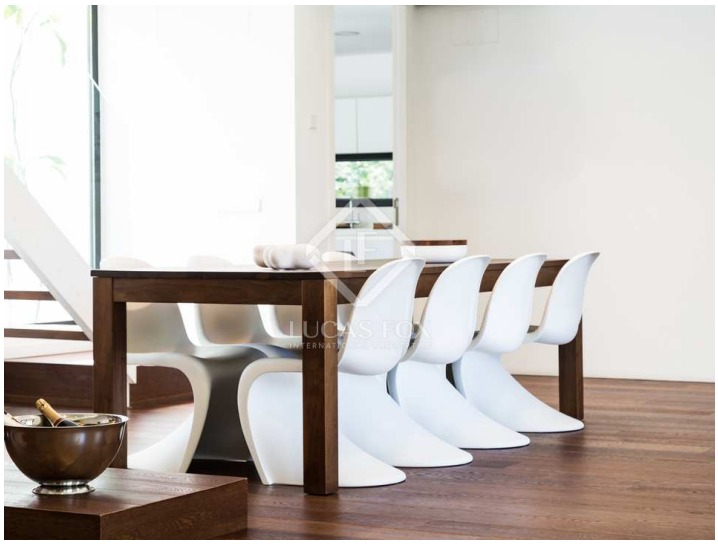

Información importante referente a las propiedades ofrecidas por Lucas Fox. Los datos de cada inmueble no son parte de una oferta o de un contrato. No deben considerarse exactas o factuales las declaraciones hechas por Lucas Fox, verbalmente o por escrito, con respecto al inmueble, el estado en que se encuentra o su valor. Ni Lucas Fox ni ningún otro agente asociado tiene ninguna autoridad para hacer declaraciones sobre el inmueble y, en consecuencia, toda información está libre de responsabilidad por parte de los agentes, vendedor(es) arrendador(es). Antes de firmar cualquier documento relacionado con el inmueble, recomendamos a todos los clientes que consulten un abogado independiente y, si es necesario, hagan una investigación para determinar su estado y dimensiones. El comprador debe verificar las áreas, dimensiones y distancias puesto que solo son aproximadas.

Contáctenos sobre esta propiedad

+34 960 077 790 • valencia@lucasfox.com • lucasfox.es • Calle Hernán Cortés 28, Valencia, España