

250.000 € Parcela - Vendido/a

## Parcela edificable con vistas al mar en venta en La Cisa, Maresme

España » Barcelona » Maresme » Premià de Dalt » 08338

732m<sup>2</sup>

Tamaño parcela

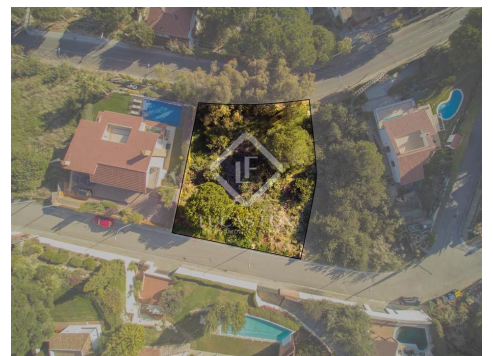
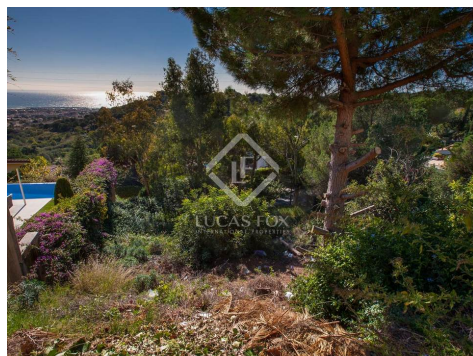

**Contáctenos sobre esta propiedad**

+34 935 952 490 • maresme@lucasfox.com • lucasfox.es • Plaça de l'Ajuntament 7, baixos, Alella, España

250.000 € Parcela - Vendido/a

## Parcela edificable con vistas al mar en venta en La Cisa, Maresme

España » Barcelona » Maresme » Premià de Dalt » 08338

732m<sup>2</sup>

Tamaño parcela

### DESCRIPCIÓN

## Parcela orientada hacia el sur con vistas al mar en venta en la codiciada zona residencial de La Cisa, Premià de Dalt.

Esta parcela edificable en venta se sitúa entre Premià de Dalt y Vilassar de Dalt, a 10 minutos en coche de las playas del Maresme y a 25 minutos del centro de Barcelona. Se ubica en la codiciada zona residencial de La Cisa y, al estar orientada hacia el sur, ofrece excelentes vistas al mar y a la montaña.

La parcela mide 732 m<sup>2</sup>, con una edificabilidad de 0,6 m<sup>2</sup>/m<sup>2</sup> que otorga una superficie total de la vivienda de 439 m<sup>2</sup> y una ocupación máxima del suelo del 30 % (219 m<sup>2</sup>).

Es el lugar perfecto para edificar una vivienda familiar hecha a medida muy cerca de la playa y de numerosos servicios. Además, está muy cerca de Barcelona ciudad.

Información importante referente a las propiedades ofrecidas por Lucas Fox. Los datos de cada inmueble no son parte de una oferta o de un contrato. No deben considerarse exactas o factuales las declaraciones hechas por Lucas Fox, verbalmente o por escrito, con respecto al inmueble, el estado en que se encuentra o su valor. Ni Lucas Fox ni ningún otro agente asociado tiene ninguna autoridad para hacer declaraciones sobre el inmueble y, en consecuencia, toda información está libre de responsabilidad por parte de los agentes, vendedor(es) arrendador(es). Antes de firmar cualquier documento relacionado con el inmueble, recomendamos a todos los clientes que consulten un abogado independiente y, si es necesario, hagan una investigación para determinar su estado y dimensiones. El comprador debe verificar las áreas, dimensiones y distancias puesto que solo son aproximadas.

[lucasfox.es/go/mrs4005](https://lucasfox.es/go/mrs4005)

Vistas al mar, Vistas a las montañas, Jardín,  
Cerca del transporte público,  
Cerca de los colegios internacionales

**Contáctenos sobre esta propiedad**

+34 935 952 490 • [maresme@lucasfox.com](mailto:maresme@lucasfox.com) • [lucasfox.es](https://lucasfox.es) • Plaça de l'Ajuntament 7, baixos, Alella, España