

730.000 € Piso - Vendido/a

Propiedad de 245 m², muy luminosa, situada en un chaflán y con una sensacional atmósfera exterior y urbanita gracias a sus vistas despejadas hacia el singular modernismo de Pla del Remei.

España » Valencia » Valencia ciudad » El Pla del Remei » 46004

4 **3** **245m²**
Dormitorios Baños Plano

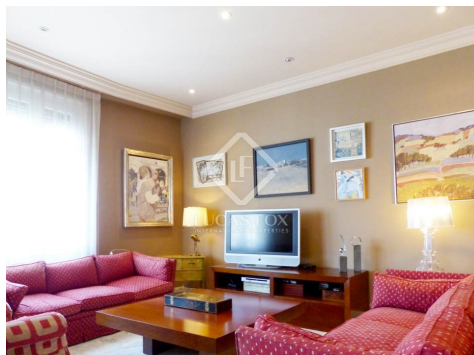

Contáctenos sobre esta propiedad

+34 960 077 790 • valencia@lucasfox.com • lucasfox.es • Calle Hernán Cortés 28, Valencia, España

730.000 € Piso - Vendido/a

Propiedad de 245 m², muy luminosa, situada en un chaflán y con una sensacional atmósfera exterior y urbanita gracias a sus vistas despejadas hacia el singular modernismo de Pla del Remei.

España » Valencia » Valencia ciudad » El Pla del Remei » 46004

4	3	245m²
Dormitorios	Baños	Plano

Contáctenos sobre esta propiedad

+34 960 077 790 • valencia@lucasfox.com • lucasfox.es • Calle Hernán Cortés 28, Valencia, España

730.000 € Piso - Vendido/a

Propiedad de 245 m², muy luminosa, situada en un chaflán y con una sensacional atmósfera exterior y urbanita gracias a sus vistas despejadas hacia el singular modernismo de Pla del Remei.

España » Valencia » Valencia ciudad » El Pla del Remei » 46004

4 **3** **245m²**
Dormitorios Baños Plano

DESCRIPCIÓN

7 grandes ventanales ofrecen vistas panorámicas e iluminan las 4 salas de estar y los dormitorios de esta vivienda en muy buen estado, con una ubicación extraordinaria gracias a su tranquilidad y elegancia.

Presentamos esta amplia vivienda en chaflán que ocupa toda la planta quinta de un edificio ubicado en una de las calles residenciales más bonitas de la ciudad. Desde el vestíbulo se accede a las estancias de estar, al área de dormitorios y al área de servicios. Cuatro salas comunicadas distribuyen el comedor, el área de televisión, el área de estar y el despacho. En otro departamento se distribuye la zona de coche, formada por dos amplios dormitorios y la suite principal al fondo. Además disponemos de áreas de almacenaje y de dos baños, uno de ellos incluidos en el dormitorio principal. El área de servicios se encuentra en un segundo plano y lo componen la cocina, un área de comidas, un baño, un lavadero y una cuarta habitación. La distribución acogedora de la vivienda, la amplitud de los espacios y el buen mantenimiento destacan en este chaflán con siete amplios ventanales.



lucasfox.es/go/val2798

Ascensor, Techos altos, Suelos de mármol,
Luz natural, Vistas,
Ventanas de doble acristalamiento,
Exterior, Cerca del transporte público,
Calefacción

Contáctenos sobre esta propiedad

+34 960 077 790 • valencia@lucasfox.com • lucasfox.es • Calle Hernán Cortés 28, Valencia, España

730.000 € Piso - Vendido/a

Propiedad de 245 m², muy luminosa, situada en un chaflán y con una sensacional atmósfera exterior y urbanita gracias a sus vistas despejadas hacia el singular modernismo de Pla del Remei.

España » Valencia » Valencia ciudad » El Pla del Remei » 46004

4 **3** **245m²**
Dormitorios Baños Plano



Información importante referente a las propiedades ofrecidas por Lucas Fox. Los datos de cada inmueble no son parte de una oferta o de un contrato. No deben considerarse exactas o factuales las declaraciones hechas por Lucas Fox, verbalmente o por escrito, con respecto al inmueble, el estado en que se encuentra o su valor. Ni Lucas Fox ni ningún otro agente asociado tiene ninguna autoridad para hacer declaraciones sobre el inmueble y, en consecuencia, toda información está libre de responsabilidad por parte de los agentes, vendedor(es) arrendador(es). Antes de firmar cualquier documento relacionado con el inmueble, recomendamos a todos los clientes que consulten un abogado independiente y, si es necesario, hagan una investigación para determinar su estado y dimensiones. El comprador debe verificar las áreas, dimensiones y distancias puesto que solo son aproximadas.

Contáctenos sobre esta propiedad

+34 960 077 790 • valencia@lucasfox.com • lucasfox.es • Calle Hernán Cortés 28, Valencia, España