Prezzo su richiesta Casa / Villa - In vendita

Casa / Villa in condizioni eccellenti di 6 camere da letto in vendita a St Julià de Lòria

Andorra » St Julià de Lòria » AD600

6	1.500m²	6.000m²
Bedrooms	Planimetrie	Plot size

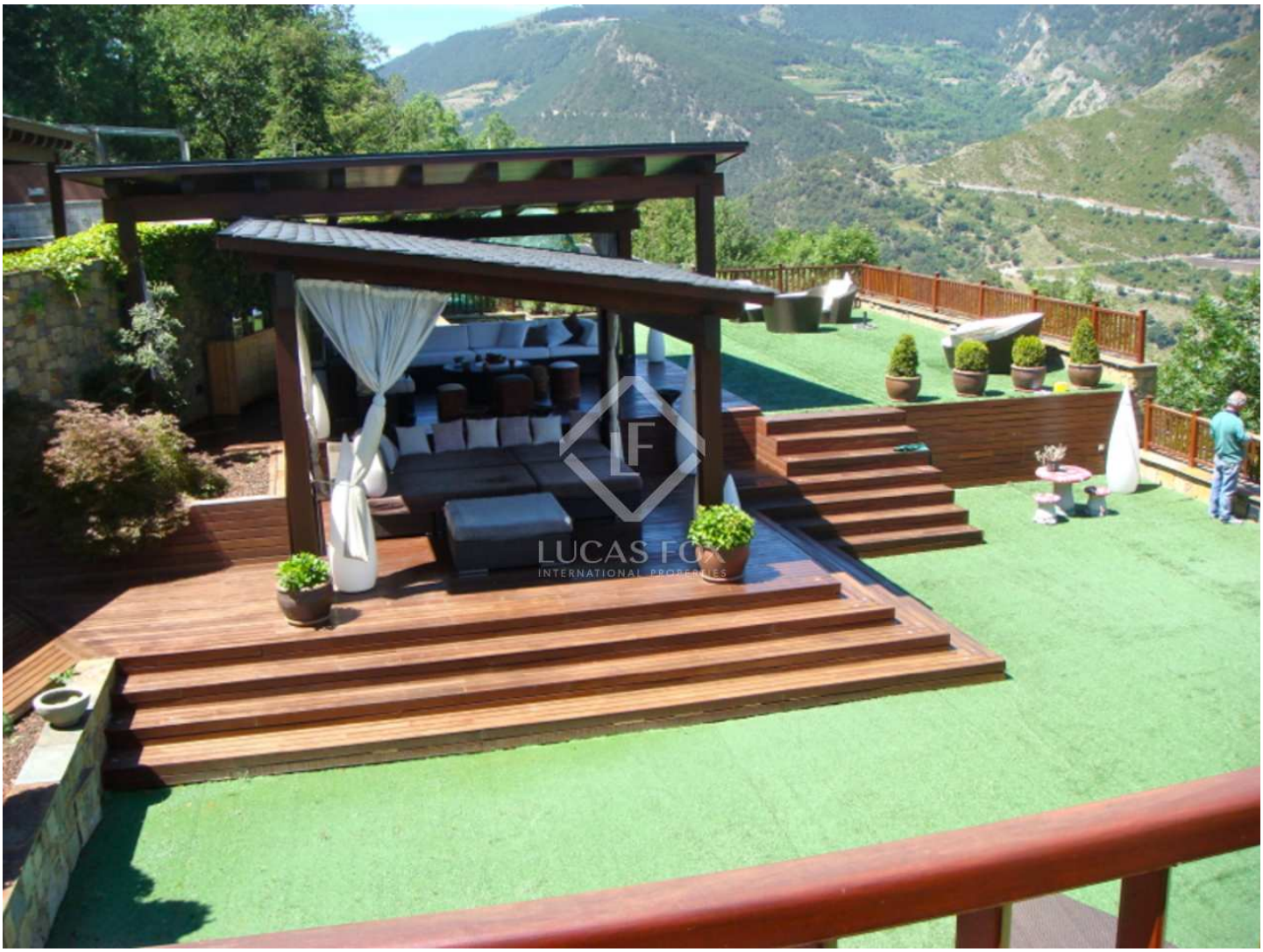

Contattaci per questa proprietà

+376 775 077 • andorra@lucasfox.com • lucasfox.it • Carrer de la Unió, 9, Escaldes-Engordany, Andorra

Prezzo su richiesta Casa / Villa - In vendita

Casa / Villa in condizioni eccellenti di 6 camere da letto in vendita a St Julià de Lòria

Andorra » St Julià de Lòria » AD600

6	1.500m²	6.000m²
Bedrooms	Planimetrie	Plot size

DESCRIZIONE

Impressionante villa con 6 camere da letto con piscina coperta, palestra, spa, fantastiche terrazze e splendide viste Situato a soli 8 minuti dal centro di Andorra

Una delle ville più spettacolari in Andorra, questa imponente proprietà in vendita si trova su diversi terreni per un totale di circa 6.000 m².
La casa misura 1.500 m² ed è distribuita su più piani e offre 4 camere da letto con bagno privato, una camera per gli ospiti e un appartamento di servizio indipendente.
La struttura dispone di una piscina coperta, un centro benessere, una palestra, un campo da paddle tennis, un campo da basket / calcetto, una parete da arrampicata, una zona relax all'aperto con vista spettacolare, una zona relax interna in stile arabo , una cantina con spazio per degustazioni di vini, una zona barbecue e un proprio giardino biologico.
Una proprietà unica con servizi eccellenti.

lucasfox.it/go/lfa221

Piscina, Giardino, Ascensore, Parcheggio

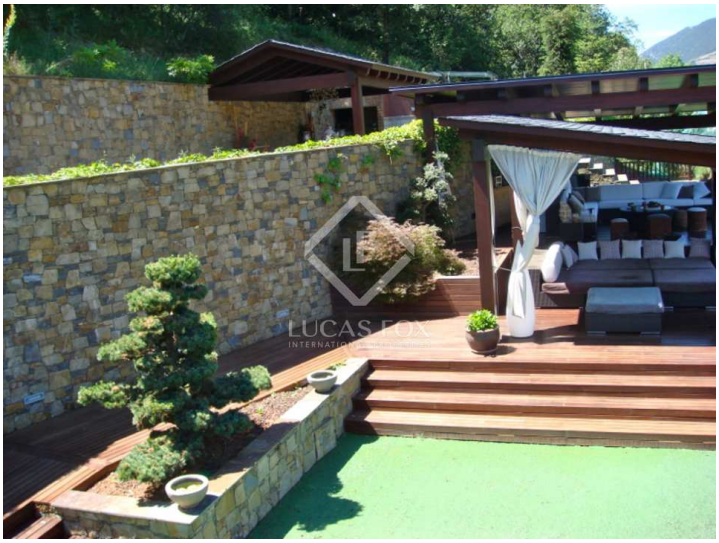

Informazioni importanti per le proprietà offerte da Lucas Fox. I dati di ogni immobile non sono parte di un'offerta o di un contratto. Non deve considerare veritiere o vincolanti le dichiarazioni rilasciate a Lucas Fox, verbalmente o per iscritto,rispetto all'immobile,allo stato in cui si trova o il suo valore.Lucas Fox o qualsiasi altro agente associato non hanno l'autorità' per fare dichiarazioni sull'immobile, e di conseguenza qualsiasi informazione e' libera dalla responsabilità' degli agenti, sia venditori che affittuari. Prima di firmare qualsiasi documento relazionato all'immobile,raccomandiamo ai clienti di consultarsi con un avvocato indipendente, e se necessario verificare lo stato/le dimensioni. 2.Fotografie: le fotografie mostrano determinate parti dell'immobile, cosi' come erano quando sono state scattate. Le aree, le dimensioni, le distanze che vengono fornite sono solo approssimative, e devono essere verificate dal cliente.

Contattaci per questa proprietà

+376 775 077 • andorra@lucasfox.com • lucasfox.it • Carrer de la Unió, 9, Escaldes-Engordany, Andorra