Prezzo su richiesta Casa di campagna - Venduto/a

Casa di campagna di 12 camere da letto in vendita a Maresme Inland, Barcellona

Spagna » Barcellona » Costa del Maresme » Maresme Inland » 08185

12	6	2,840m²	20,000m²
Bedrooms	Bathrooms	Built size	Plot size

Contattaci per questa proprietà

+34 935 952 490 • maresme@lucasfox.com • lucasfox.it • Plaça de l'Ajuntament 7, baixos, Alella, Spagna

Prezzo su richiesta Casa di campagna - Venduto/a

Casa di campagna di 12 camere da letto in vendita a Maresme Inland, Barcellona

Spagna » Barcellona » Costa del Maresme » Maresme Inland » 08185

12	6	2,840m²	20,000m²
Bedrooms	Bathrooms	Built size	Plot size

DESCRIZIONE

lucasfox.it/go/lfs3165

Giardino, Piscina, Terrazza, Parcheggio

Questa magnifica villa signorile si trova su un terreno di 20.000 m2, con ampio giardino, foresta e parcheggio per 500 veicoli. Comprende la torre di S. XVI, la cappella e la casa principale di 2.840 m2 oltre ad altri edifici annessi.

La tenuta Can Coll si estende su una superficie di circa 2 ettari con vari edifici per un totale di 3.340 m2 costruiti.

Questi edifici includono la maestosa torre fortificata della metà del XVI secolo, la delicatezza della sua cappella situata ai piedi della torre e costruita alla fine dello stesso secolo in onore di San Vicente e Santa Clara e l'imponente residenza principale di 2.840 m2 a che evidenzia i dipinti murali ornamentali in stile italiano del 18 ° secolo.

La residenza principale ha innumerevoli stanze: sale da pranzo, camere da letto, camere da letto, bagni, dispense, sala giochi, sala lettura, sala da ballo, cantina, ecc.

Questo complesso architettonico unico è circondato da numerose aree giardino con piscina e frontone e diversi edifici ausiliari. Oltre a una splendida foresta che raggiunge la fine della fattoria.

Contattaci per questa proprietà

+34 935 952 490 • maresme@lucasfox.com • lucasfox.it • Plaça de l'Ajuntament 7, baixos, Alella, Spagna

Prezzo su richiesta Casa di campagna - Venduto/a

Casa di campagna di 12 camere da letto in vendita a Maresme Inland, Barcellona

Spagna » Barcellona » Costa del Maresme » Maresme Inland » 08185

12	6	2,840m²	20,000m²
Bedrooms	Bathrooms	Built size	Plot size

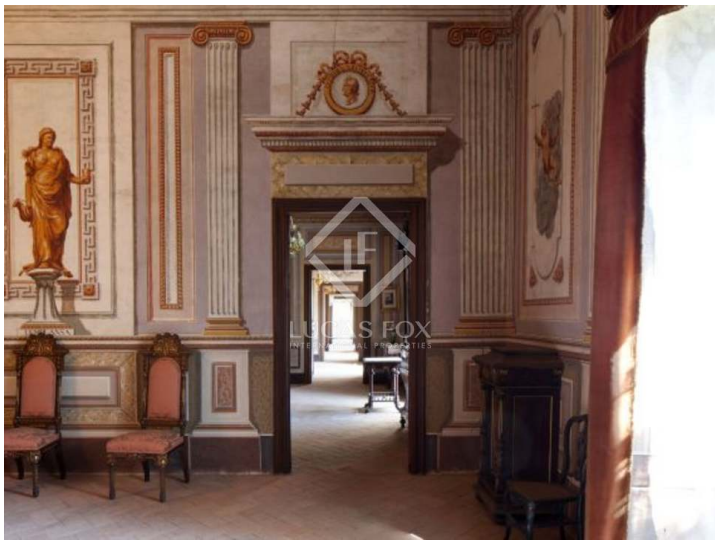

Informazioni importanti per le proprietà offerte da Lucas Fox. I dati di ogni immobile non sono parte di un'offerta o di un contratto. Non deve considerare veritiere o vincolanti le dichiarazioni rilasciate a Lucas Fox, verbalmente o per iscritto,rispetto all'immobile,allo stato in cui si trova o il suo valore.Lucas Fox o qualsiasi altro agente associato non hanno l'autorità' per fare dichiarazioni sull'immobile, e di conseguenza qualsiasi informazione e' libera dalla responsabilità' degli agenti, sia venditori che affittuari. Prima di firmare qualsiasi documento relazionato all'immobile,raccomandiamo ai clienti di consultarsi con un avvocato indipendente, e se necessario verificare lo stato/le dimensioni. 2.Fotografie: le fotografie mostrano determinate parti dell'immobile, cosi' come erano quando sono state scattate. Le aree, le dimensioni, le distanze che vengono fornite sono solo approssimative, e devono essere verificate dal cliente.

Contattaci per questa proprietà

+34 935 952 490 • maresme@lucasfox.com • lucasfox.it • Plaça de l'Ajuntament 7, baixos, Alella, Spagna