585.000 € Attico - Venduto/a

Attico nuova costruzione di 3 camere da letto con 46m² terrazza in vendita a Benahavís

Spagna » Costa del Sol » Benahavis nell'entroterra » Benahavís » 29769

3	2	141m²	46m²
Bedrooms	Bathrooms	Planimetrie	Terrazza

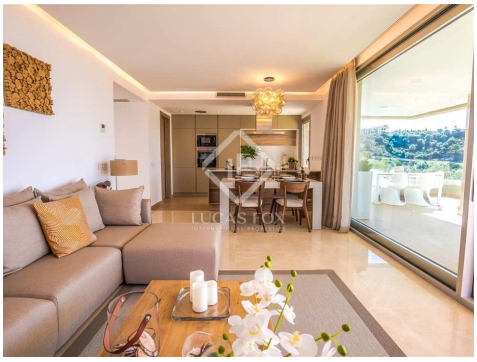

Contattaci per questa proprietà

+34 637 996 636 • marbella@lucasfox.com • lucasfox.it • Urb. La Alzambra, Local 2, Nueva Andalucia, Marbella, Spagna

585.000 € Attico - Venduto/a

Attico nuova costruzione di 3 camere da letto con 46m² terrazza in vendita a Benahavís

Spagna » Costa del Sol » Benahavis nell'entroterra » Benahavís » 29769

3	2	141m²	46m²
Bedrooms	Bathrooms	Planimetrie	Terrazza

DESCRIZIONE

Attico duplex contemporaneo con 3 camere da letto, 2 bagni e una bella terrazza ampia. Circondato dai giardini comunali con piscina di questo lussuoso nuovo sviluppo a Benahavís.

Abbiamo trovato questo spazioso attico duplex in vendita in un elegante nuovo sviluppo con uno splendido ambiente naturale e un giardino comune con piscina.

Questa particolare casa misura 141 m² e dispone di una spaziosa terrazza di 46 m². La distribuzione della casa è molto pratica. Il primo piano offre un soggiorno, una sala da pranzo, una cucina, 2 camere matrimoniali, un bagno in comune e una bella terrazza di 46 m². Il piano superiore ospita la camera matrimoniale con il proprio bagno.

L'interno è stato progettato con gusto e offre infissi ed elettrodomestici di fascia alta, rendendo questo appartamento una fantastica casa contemporanea.

lucasfox.it/go/mrb4175

Vista sul mare, Terrazza, Piscina, Garage, Luce naturale, Riscaldamento sotto il pavimento, Vista, Sistema di allarme, Ripostiglio, Nuova costruzione, Finestre con doppio vetro, Aria condizionata

Contattaci per questa proprietà

+34 637 996 636 • marbella@lucasfox.com • lucasfox.it • Urb. La Alzambra, Local 2, Nueva Andalucia, Marbella, Spagna

585.000 € Attico - Venduto/a

Attico nuova costruzione di 3 camere da letto con 46m² terrazza in vendita a Benahavís

Spagna » Costa del Sol » Benahavis nell'entroterra » Benahavís » 29769

3	2	141m²	46m²
Bedrooms	Bathrooms	Planimetrie	Terrazza

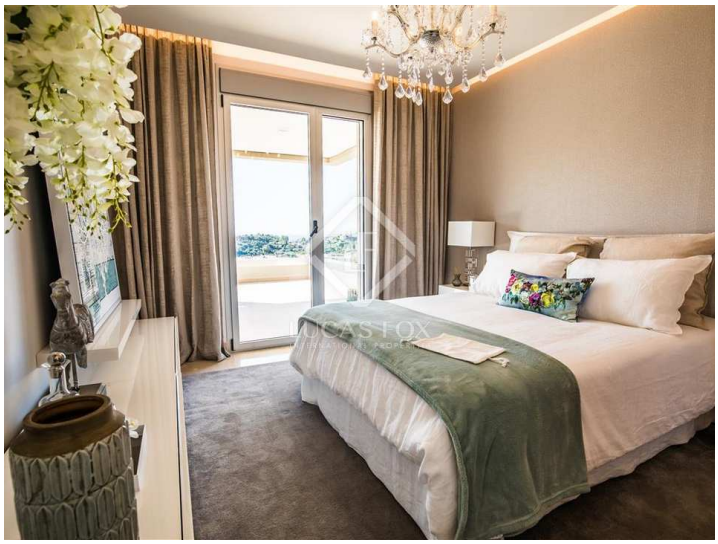
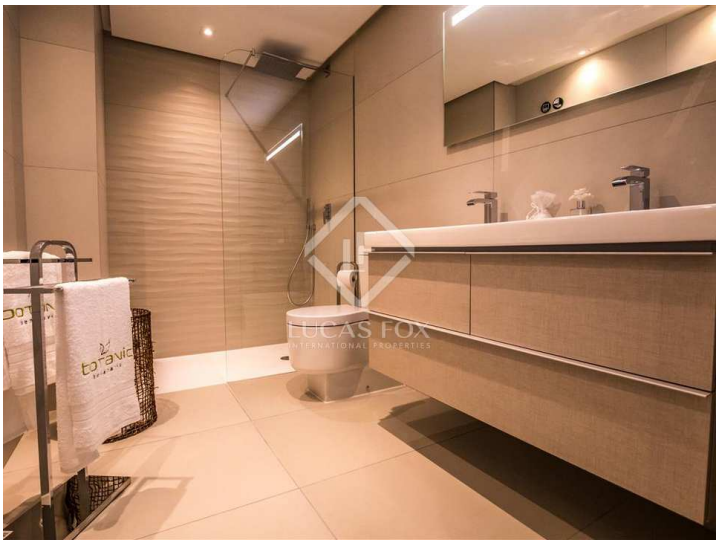
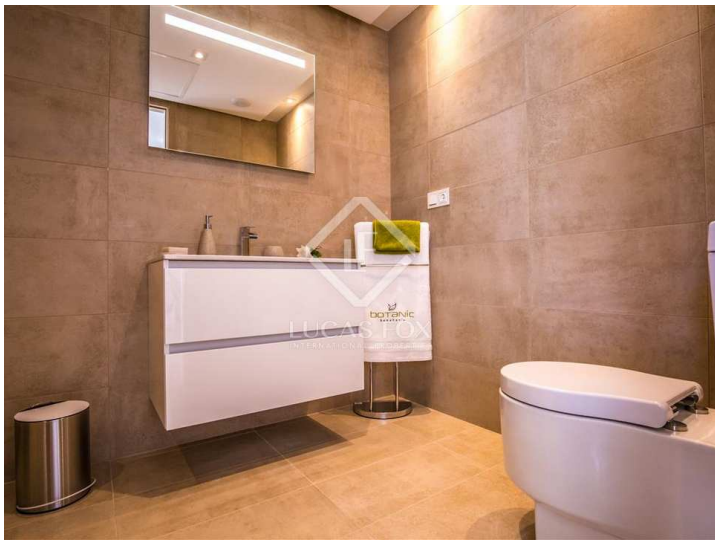

Informazioni importanti per le proprietà offerte da Lucas Fox. I dati di ogni immobile non sono parte di un'offerta o di un contratto. Non deve considerare veritiere o vincolanti le dichiarazioni rilasciate a Lucas Fox, verbalmente o per iscritto,rispetto all'immobile,allo stato in cui si trova o il suo valore.Lucas Fox o qualsiasi altro agente associato non hanno l'autorità' per fare dichiarazioni sull'immobile, e di conseguenza qualsiasi informazione e' libera dalla responsabilità' degli agenti, sia venditori che affittuari. Prima di firmare qualsiasi documento relazionato all'immobile,raccomandiamo ai clienti di consultarsi con un avvocato indipendente, e se necessario verificare lo stato/le dimensioni. 2.Fotografie: le fotografie mostrano determinate parti dell'immobile, cosi' come erano quando sono state scattate. Le aree, le dimensioni, le distanze che vengono fornite sono solo approssimative, e devono essere verificate dal cliente.

Contattaci per questa proprietà

+34 637 996 636 • marbella@lucasfox.com • lucasfox.it • Urb. La Alzambra, Local 2, Nueva Andalucia, Marbella, Spagna