470.000 € Appartamento - Venduto/a

Appartamento di 4 camere da letto in vendita a Gran Vía, Valencia

Spagna » Valencia » Valencia Città » Gran Vía » 46005

4	2	180m²
Bedrooms	Bathrooms	Planimetrie

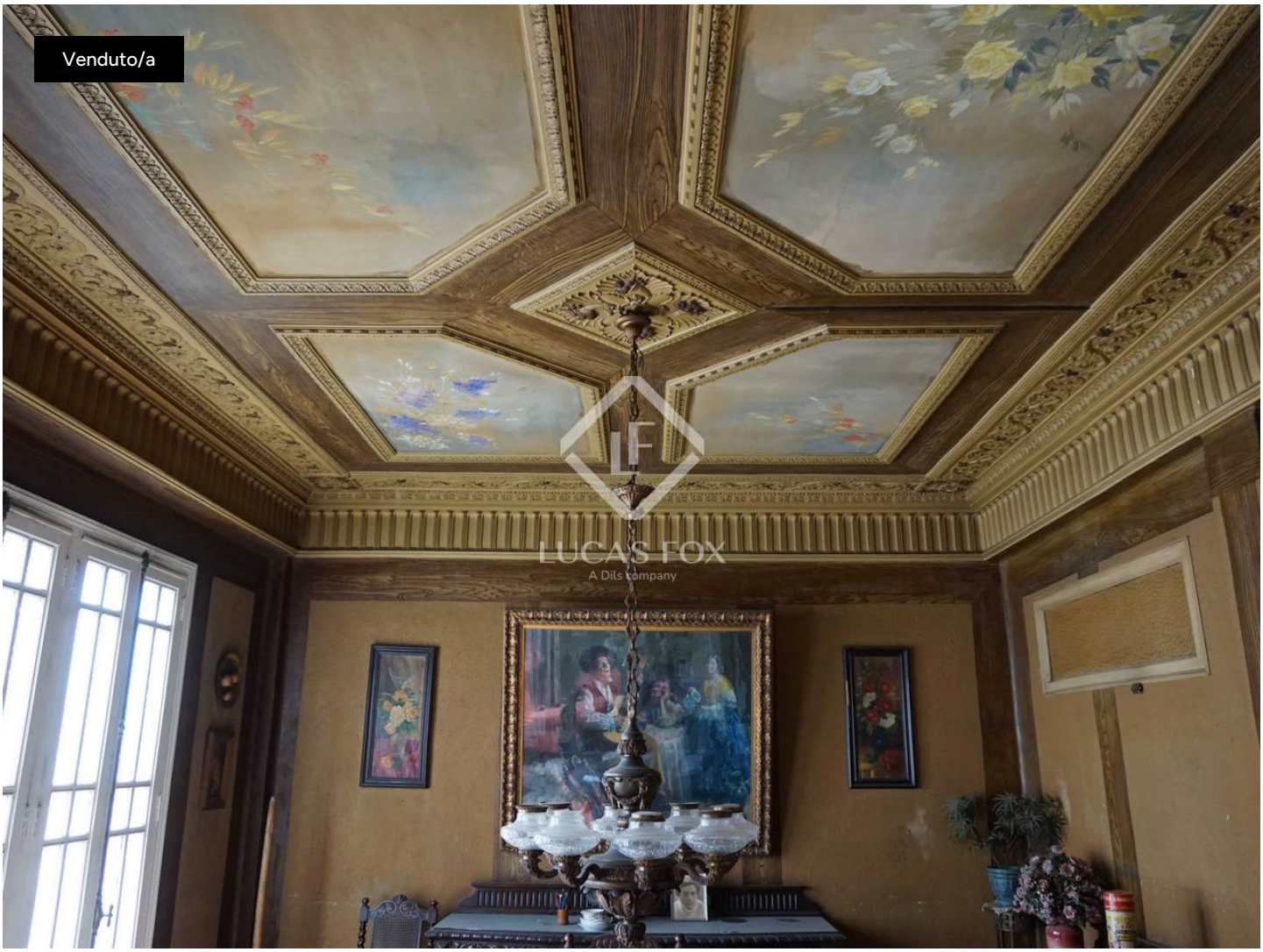

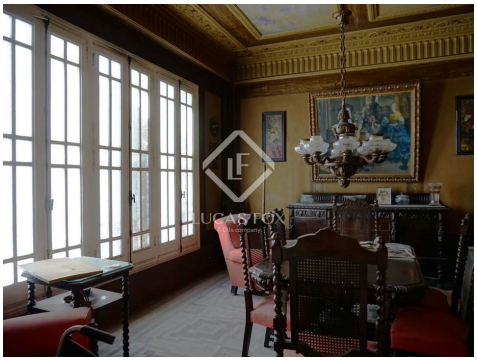

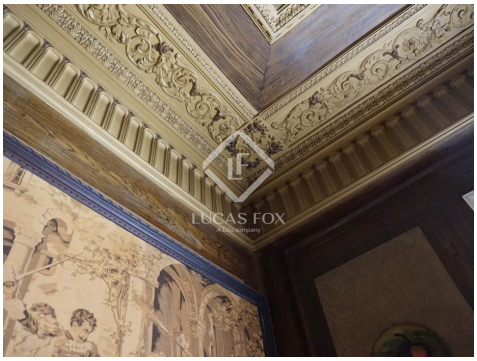

Contattaci per questa proprietà

+34 960 077 790 · valencia@lucasfox.com · lucasfox.it · Calle Hernán Cortés 28, Valencia, Spagna

470.000 € Appartamento - Venduto/a

Appartamento di 4 camere da letto in vendita a Gran Vía, Valencia

Appartamento di 180 m² con stanze molto spaziose, finestre alte 2 m, molta luce naturale, pavimenti in mosaico e modanature in perfette condizioni, situato al quarto piano di un edificio con ascensore vicino alla Gran Vía del Marqués del Turia.

Dimora signorile che mantiene tutti gli elementi originali dell'architettura dell'anno 1930. Si presenta in buono stato conservativo, con soffitti alti, molto spazio e luce.

La casa è distribuita tra le pareti delle feste, dando ventilazione e luce naturale a tutte le stanze. Presenta finestre alte 2 metri che occupano quasi tutta la lunghezza delle facciate, sia sulla superficie prospiciente il prospetto principale, sia su quella prospiciente il cortile dell'isolato.

L'appartamento offre molte possibilità di riforma. È una superficie ideale per una distribuzione di 3 o 4 camere da letto, per una casa spaziosa.

L'ascensore e gli elementi comuni della struttura sono in perfette condizioni.

La proprietà viene venduta insieme a ² piccoli ripostigli e un ripostiglio di 16 mq al piano superiore.

lucasfox.it/go/val6044

Ascensore, Tetto alto,
Pavimento in mosaico, Luce naturale,
Edificio d'epoca,
Caratteristiche d'epoca,
Vicino il trasporto pubblico, Ripostiglio,
Esterno, Da Ristrutturare

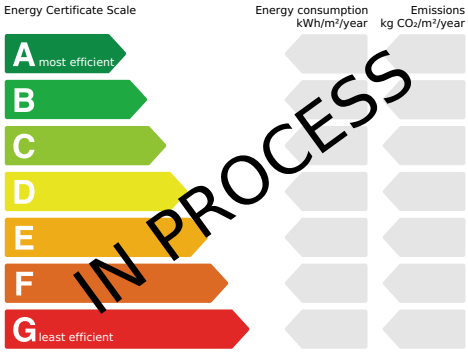

Contattaci per questa proprietà

+34 960 077 790 · valencia@lucasfox.com · lucasfox.it · Calle Hernán Cortés 28, Valencia, Spagna

470.000 € Appartamento - Venduto/a

Appartamento di 4 camere da letto in vendita a Gran Vía, Valencia

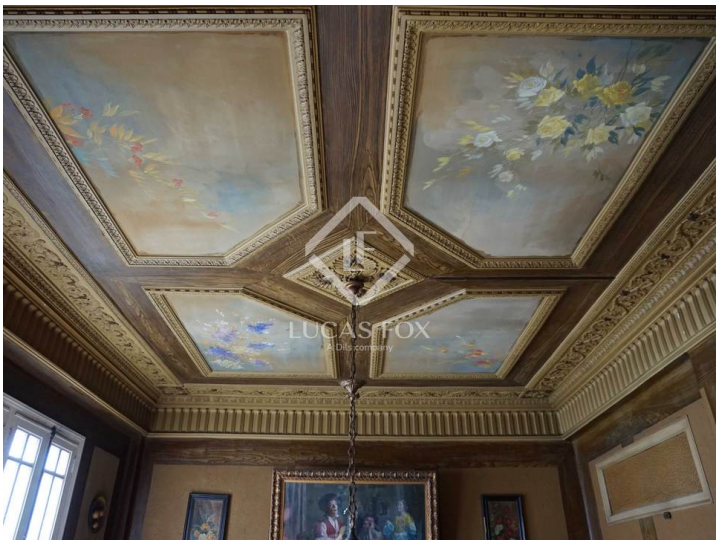

Informazioni importanti per le proprietà offerte da Lucas Fox. I dati di ogni immobile non sono parte di un'offerta o di un contratto. Non deve considerare veritiere o vincolanti le dichiarazioni rilasciate a Lucas Fox, verbalmente o per iscritto,rispetto all'immobile,allo stato in cui si trova o il suo valore.Lucas Fox o qualsiasi altro agente associato non hanno l'autorità' per fare dichiarazioni sull'immobile, e di conseguenza qualsiasi informazione e' libera dalla responsabilità' degli agenti, sia venditori che affittuari. Prima di firmare qualsiasi documento relazionato all'immobile,raccomandiamo ai clienti di consultarsi con un avvocato indipendente, e se necessario verificare lo stato/le dimensioni. 2.Fotografie: le fotografie mostrano determinate parti dell'immobile, cosi' come erano quando sono state scattate. Le aree, le dimensioni, le distanze che vengono fornite sono solo approssimative, e devono essere verificate dal cliente.

Contattaci per questa proprietà

+34 960 077 790 · valencia@lucasfox.com · lucasfox.it · Calle Hernán Cortés 28, Valencia, Spagna