5 500 € per månad Hus/Villa - Uthyrd

Excellent hus/villa med 6 Sovrum till uthyrning i Godella / Rocafort, Valencia

Spanien » Valencia » Godella / Rocafort » 46110

6	5	823m²	1.500m²
Sovrum	Badrum	Planlösning	Totalyta

Kontakta oss angående denna fastigheten

+34 960 077 790 • valencia@lucasfox.com • lucasfox.se • Calle Hernán Cortés 28, Valencia, Spanien

5 500 € per månad Hus/Villa - Uthyrd

Excellent hus/villa med 6 Sovrum till uthyrning i Godella / Rocafort, Valencia

Spanien » Valencia » Godella / Rocafort » 46110

6	5	823m²	1.500m²
Sovrum	Badrum	Planlösning	Totalyta

ÖVERBLICK

3-våning villa med en yta på 527 m² på en tomt på cirka 1500 m². Rymliga, ljusa rum, 6 sovrum, trädgård, pool och spelområde. Möblerade.

Detta majestätiska hus erbjuder en stor entré som översväms med naturligt ljus tack vare den glaserade utsikten överst i huset. Efter hallen är det rymliga vardagsrummet med 3 rum och en öppen spis, vilket ger tillgång till terrassen och poolen. Både terrassen och poolen är sydostläge, så njut av solen mest av dagen. Köket har också tillgång till terrassen genom tvättstugan och ligger bakom vardagsrummet. Detta är ett mycket stort kök med 2 pantries och plats för ett matbord.

På bottenvåningen hittar vi också ett gästområde undanstoppat med 2 sovrum, ett badrum och ett vardagsrum eller en studie. Resten av sovrummet ligger på översta våningen som erbjuder 4 sovrum. Sovrummet ligger ovanför poolen och har ett omklädningsrum, vardagsrum, dubbelrum med dusch och en garderobsarea. 2 av sovrummen är anslutna via ett dubbel badrum med dusch och båda har ett studieområde och inbyggda garderober. Det tredje sovrummet är en separat svit med badrum och garderober.

Den tredje våningen är en källare som ligger på gatunivå i vissa områden. Den består av en källare, ett mycket stort rum som kan vara ett gym eller en stor lounge, ett badrum med dusch, en toalett och ett nöjesrum och / eller spelrum.

Fastigheten är endast tillgänglig för långtidsuthyrning

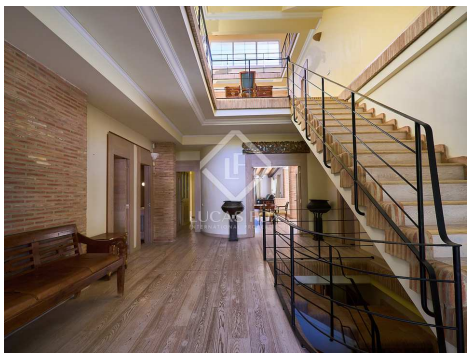

lucasfox.se/go/valr4344

Trädgård, Terrass, Swimming pool, Garagem, Parkett, Naturligt ljus, Högt i tak, Parkering, Tvättstuga, Tjänsteentré, Säkerhet, Öppen spis, Nära transportmedel, Nära internationella skolor, Luftkonditionering, Lekrum, Larmsystem, Inbyggda garderober, Grillplats, Förråd, Exteriör, Chill out plats, Balkong

Minimum uthyrnings period: 12 månader.

Kontakta oss angående denna fastigheten

+34 960 077 790 • valencia@lucasfox.com • lucasfox.se • Calle Hernán Cortés 28, Valencia, Spanien

5 500 € per månad Hus/Villa - Uthyrd

Excellent hus/villa med 6 Sovrum till uthyrning i Godella / Rocafort, Valencia

Spanien » Valencia » Godella / Rocafort » 46110

6	5	823m²	1.500m²
Sovrum	Badrum	Planlösning	Totalyta

Viktig information om fastigheter som erbjuds av Lucas Fox. Alla fastigheters uppgifter är inte ett erbjudande eller avtal, eller en del av en. Du bör inte förlita sig på uttalanden från Lucas Fox i de uppgifter, varken muntligen eller skriftligen som materiellt riktiga om fastigheten, dess skick eller dess värde. Varken Lucas Fox eller någon tillhörande agent har någon rätt att göra några utfästelser om fastigheten, och all information som ges ut är följaktligen helt utan ansvar för medlaren, säljare eller leasegivare. Innan undertecknandet av alla handlingar som rör fastigheten rekommenderar vi att alla köpare konsulterar en oberoende advokat och vid behov genomför en undersökning av fastigheten för att säkerställa tillståndetet/mätningar. Områden, mätningar och givna avstånd är ungefärliga och bör kontrolleras av köparen.

Kontakta oss angående denna fastigheten

+34 960 077 790 • valencia@lucasfox.com • lucasfox.se • Calle Hernán Cortés 28, Valencia, Spanien