530.000 € Pis - Venut/uda

Pis de 3 dormitoris en venda a Malagueta, Màlaga

Espanya » Màlaga » Malagueta - El Limonar » 29016

3	2	130m²
Dormitoris	Cambres de bany	Plànol

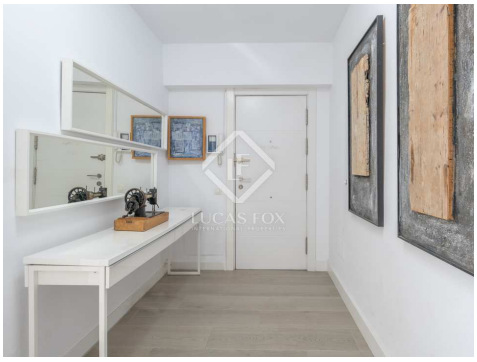

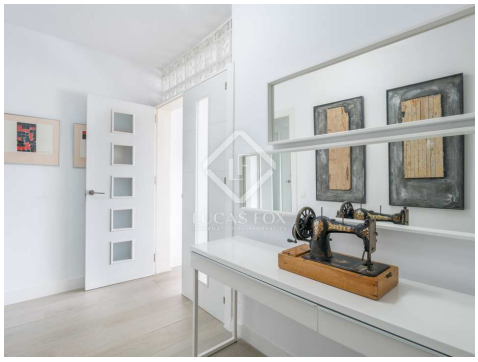

Contacti'ns sobre aquesta propietat

+34 952 643 015 • malaga@lucasfox.es • lucasfox.cat • Paseo Marítimo Pablo Ruiz Picasso, 5, Málaga, Espanya

530.000 € Pis - Venut/uda

Pis de 3 dormitoris en venda a Malagueta, Màlaga

Espanya » Màlaga » Malagueta - El Limonar » 29016

3	2	130m²
Dormitoris	Cambres de bany	Plànol

DESCRIPCIÓ

Habitatge de 3 dormitoris reformada amb abundant lluminositat i precioses vistes panoràmiques a la Malagueta.

L'habitatge, construïda el 1965, es distribueix en un vestíbul d'entrada, un ampli i lluminós saló orientat cap al sud, tot envidriat amb vistes panoràmiques precioses, amb les quals es podrà delectar sentint la veritable essència de Màlaga. Està orientada a sud i disposa de 143 m² construïts i
130 m² útils.

Es troba totalment reformada, llista per entrar a viure. Disposa de 3 dormitoris molt còmodes, 2 banys i una moderna cuina independent amb safareig. També es beneficia d'armaris de paret per la seva major comoditat.

El pis està equipat amb calefacció individual i bomba de fred calor.

lucasfox.cat/go/mlg21661

Vistes a les muntanyes, Llum natural, Vistes, Renovat, Finestres de doble vidre, Exterior, Cuina equipada, Calefacció, Aire condicionat,
A prop del transport públic

Contacti'ns sobre aquesta propietat

+34 952 643 015 • malaga@lucasfox.es • lucasfox.cat • Paseo Marítimo Pablo Ruiz Picasso, 5, Málaga, Espanya

530.000 € Pis - Venut/uda

Pis de 3 dormitoris en venda a Malagueta, Màlaga

Espanya » Màlaga » Malagueta - El Limonar » 29016

3	2	130m²
Dormitoris	Cambres de bany	Plànol

Informació important pel que fa a les propietats que Lucas Fox ofereix. Les dades de cada inmoble no són part d'una oferta o d'un contracte. No s'han de considerar exactes o factuals las declaracions verbals o escrites que fa Lucas Fox respecta al inmoble, al seu estat actual o al seu valor. Ni Lucas Fox ni qualsevol altre agent associat té cap autoritat para fer declaracions sobre l'inmoble i, per tant, tota informació está lliure de responsabilitat per part dels agents, venedors arrendadors. Abans de signar qualsevol document relacionat amb l'inmoble, recomanem a tots els clients que consultin un advocat independent i, si cal, que facin una investigació per determinar el seu estat i les seves dimensions. El comprador ha de verificar les àrees, dimensions i distancias ja que només són aproximades.

Contacti'ns sobre aquesta propietat

+34 952 643 015 • malaga@lucasfox.es • lucasfox.cat • Paseo Marítimo Pablo Ruiz Picasso, 5, Málaga, Espanya