REF. MRB11773

€1,995,000 Casa / Vil·la - Venut/uda

Casa / Vil·la en excel·lents condicions de 5 dormitoris amb 103m² terrassa en venda a Golden Mile

Espanya » Costa del Sol » Marbella » Golden Mile / Marbella Centre » 29

5	6	381m²	103m²
Dormitoris	Cambres de bany	Edificats	Terrassa

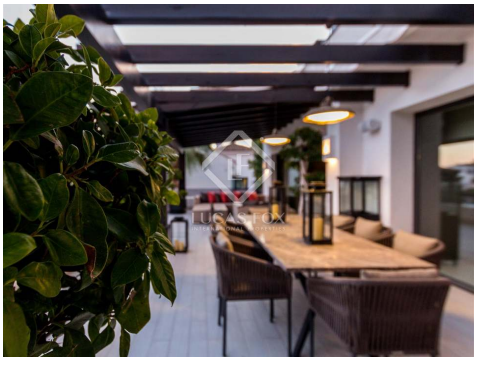

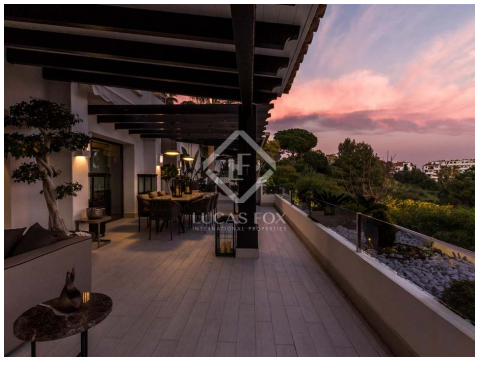

Contacti'ns sobre aquesta propietat

+34 637 996 636 • marbella@lucasfox.com • lucasfox.cat • Urb. La Alzambra, Local 2, Nueva Andalucia, Marbella, Espanya

€1,995,000 Casa / Vil·la - Venut/uda

Casa / Vil·la en excel·lents condicions de 5 dormitoris amb 103m² terrassa en venda a Golden Mile

Espanya » Costa del Sol » Marbella » Golden Mile / Marbella Centre » 29

5	6	381m²	103m²
Dormitoris	Cambres de bany	Edificats	Terrassa

DESCRIPCIÓ

Impecable vila moderna en venda en una prestigiosa urbanització amb jardins comuns i piscina a la Milla d'Or de Marbella.

Aquesta vila immaculada està en venda en una prestigiosa urbanització de la Milla d'Or de només 17 habitatges exclusius amb meravellosos jardins comuns i piscina.

La vila va ser construïda fa només 10 anys i en els últims 2 anys s'ha renovat per complet amb un estil exquisit. Es presenta en excel·lent estat amb una gran atenció als detalls i amb els millors acabats.

Les vistes panoràmiques al mar es poden gaudir des de les múltiples terrasses d'aquest habitatge de tres plantes, connectada per un ascensor que per a tots els nivells.

A la planta d'accés trobem un rebedor, un dormitori amb bany privat, la cuina i un saló espaiós amb sortida a una gran terrassa.

La planta inferior de l'habitatge disposa de 4 dormitoris amb banys privats, un safareig i un garatge, mentre que l'última planta amb una terrassa espectacular amb una zona de bar amb una màquina de gel i una dutxa exterior amb vistes meravelloses.

Entre els 5 dormitoris trobem un que es fa servir com gimnàs i el dormitori principal té un vestidor.

Aquest habitatge de luxe té el certificat d'eficiència energètica A i el preu inclou el mobiliari impecable de la marca Pedro Peña, tot i que és opcional.

lucasfox.cat/go/mrb11773

Vistes al mar, Piscina, Terrassa, Garatge privat, Gimnàs, Llum natural, Parquet, Terres de marbre, Aparcament, Calefacció per terra radiant, Edifici modernista, A prop dels col·legis internacionals, Aire condicionat, Alarma, Armaris encastats, Balcó, Calefacció, Cuina equipada, Muntacàrregues, Renovat, Seguretat, Vestidor

Contacti'ns sobre aquesta propietat

+34 637 996 636 • marbella@lucasfox.com • lucasfox.cat • Urb. La Alzambra, Local 2, Nueva Andalucia, Marbella, Espanya

€1,995,000 Casa / Vil·la - Venut/uda

Casa / Vil·la en excel·lents condicions de 5 dormitoris amb 103m² terrassa en venda a Golden Mile

Espanya » Costa del Sol » Marbella » Golden Mile / Marbella Centre » 29

5	6	381m²	103m²
Dormitoris	Cambres de bany	Edificats	Terrassa

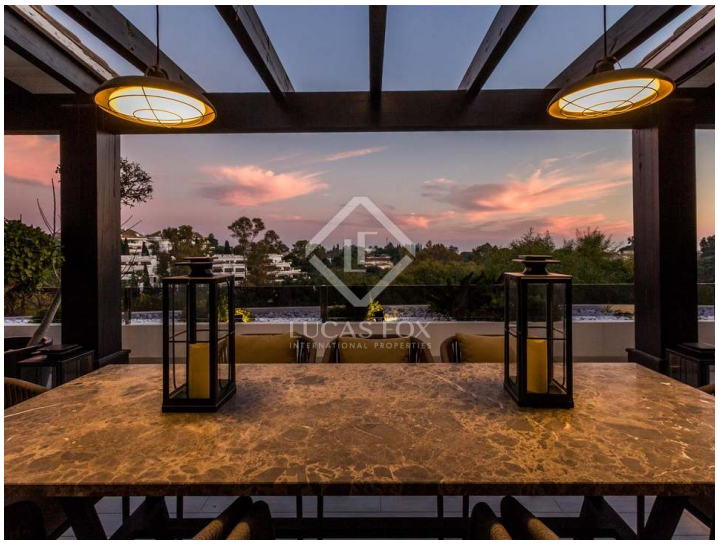

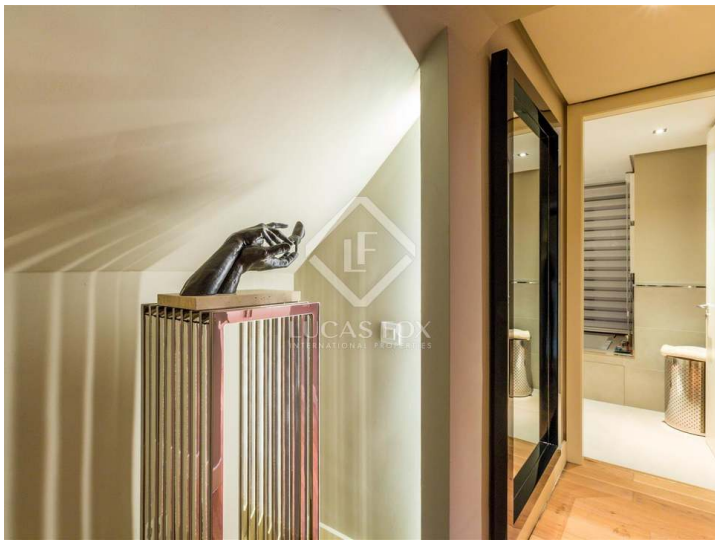

Informació important pel que fa a les propietats que Lucas Fox ofereix. Les dades de cada inmoble no són part d'una oferta o d'un contracte. No s'han de considerar exactes o factuals las declaracions verbals o escrites que fa Lucas Fox respecta al inmoble, al seu estat actual o al seu valor. Ni Lucas Fox ni qualsevol altre agent associat té cap autoritat para fer declaracions sobre l'inmoble i, per tant, tota informació está lliure de responsabilitat per part dels agents, venedors arrendadors. Abans de signar qualsevol document relacionat amb l'inmoble, recomanem a tots els clients que consultin un advocat independent i, si cal, que facin una investigació per determinar el seu estat i les seves dimensions. El comprador ha de verificar les àrees, dimensions i distancias ja que només són aproximades.

Contacti'ns sobre aquesta propietat

+34 637 996 636 • marbella@lucasfox.com • lucasfox.cat • Urb. La Alzambra, Local 2, Nueva Andalucia, Marbella, Espanya