New development - Venut

DEN8724 Parcel·les, Dénia, Costa Blanca

Una promoció d'obra nova de Parcel·les en venda a Dénia, Costa Blanca

Contacti'ns sobre aquesta propietat

+34 965 79 33 63 • javea@lucasfox.es • lucasfox.cat • Pl. Adolfo Suarez, 23, Puerto de Jávea, Jávea, Espanya

New development - Venut

DEN8724 Parcel·les, Dénia, Costa Blanca

Una promoció d'obra nova de Parcel·les en venda a Dénia, Costa Blanca

DESCRIPCIÓ

Una promoció d'obra nova de Parcel·les en venda a Dénia, Costa Blanca

Promoció d'obra nova amb 4 parcel·les en un complex residencial d'estil contemporani al Montgó, a 2 km del centre de Dénia i les platges ia 5 minuts amb cotxe de tots els serveis i col·legis.

La promoció ofereix 3 parcel·les de 500 m² i una parcel·la de 900 m² amb el projecte per construir xalets unifamiliars amb vistes panoràmiques al mar i al Montgó. Els xalets oferiran una superfície de 214 m² distribuïts en 2 plantes. Tindran 3-4 dormitoris i 2 terrasses de 21 m² cadascuna: un porxo a la planta principal i una terrassa amb vistes al mar a la planta superior. A més, compta amb jardí privat, piscina infinita i garatge privat.

Aquests habitatges serien ideals per a una família, en una ubicació fantàstica per viure al llarg de tot l'any.

lucasfox.cat/go/den8724

Contacti'ns sobre aquesta propietat

+34 965 79 33 63 • javea@lucasfox.es • lucasfox.cat • Pl. Adolfo Suarez, 23, Puerto de Jávea, Jávea, Espanya

New development - Venut

DEN8724 Parcel·les, Dénia, Costa Blanca

Una promoció d'obra nova de Parcel·les en venda a Dénia, Costa Blanca

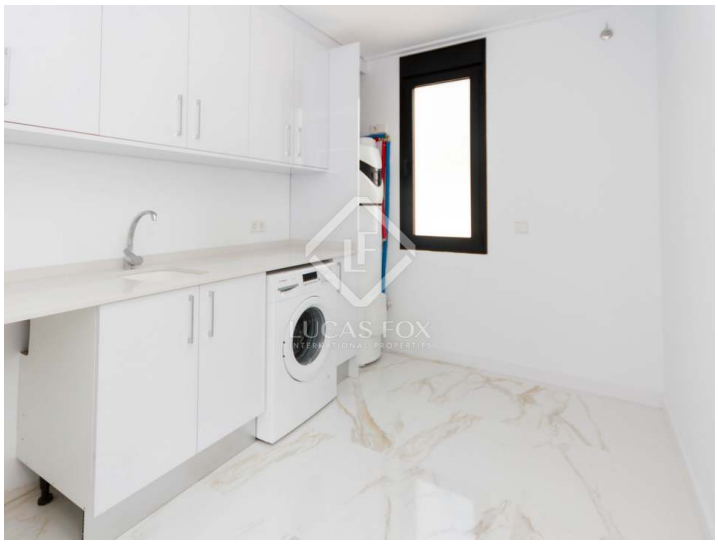

Informació important pel que fa a les propietats que Lucas Fox ofereix. Les dades de cada inmoble no són part d'una oferta o d'un contracte. No s'han de considerar exactes o factuals las declaracions verbals o escrites que fa Lucas Fox respecta al inmoble, al seu estat actual o al seu valor. Ni Lucas Fox ni qualsevol altre agent associat té cap autoritat para fer declaracions sobre l'inmoble i, per tant, tota informació está lliure de responsabilitat per part dels agents, venedors arrendadors. Abans de signar qualsevol document relacionat amb l'inmoble, recomanem a tots els clients que consultin un advocat independent i, si cal, que facin una investigació per determinar el seu estat i les seves dimensions. El comprador ha de verificar les àrees, dimensions i distancias ja que només són aproximades.

Contacti'ns sobre aquesta propietat

+34 965 79 33 63 • javea@lucasfox.es • lucasfox.cat • Pl. Adolfo Suarez, 23, Puerto de Jávea, Jávea, Espanya