REF. MRB30877

2.300.000 € Casa / Vil·la - Venut/uda

Casa / vil·la en excel·lents condicions de 5 dormitoris amb 1,000m² de jardí en venda a San Pedro de Alcántara / Guadalmina

Espanya » Costa del Sol » Marbella » San Pedro de Alcántara » 29670

5	6	350m²	1.000m²
Dormitoris	Cambres de bany	Terrassa	Jardí

Contacti'ns sobre aquesta propietat

+34 637 996 636 • marbella@lucasfox.com • lucasfox.cat • Urb. La Alzambra, Local 2, Nueva Andalucia, Marbella, Espanya

2.300.000 € Casa / Vil·la - Venut/uda

Casa / vil·la en excel·lents condicions de 5 dormitoris amb 1,000m² de jardí en venda a San Pedro de Alcántara / Guadalmina

Espanya » Costa del Sol » Marbella » San Pedro de Alcántara » 29670

5	6	350m²	1.000m²
Dormitoris	Cambres de bany	Terrassa	Jardí

lucasfox.cat/go/mrb30877

Terrassa, Piscina, Spa, Garatge, Traster, Seguretat, Safareig, Llar de foc, Finestres de doble vidre, Cuina equipada, Calefacció, Barbacoa, Armaris encastats, Aire condicionat

Contacti'ns sobre aquesta propietat

+34 637 996 636 • marbella@lucasfox.com • lucasfox.cat • Urb. La Alzambra, Local 2, Nueva Andalucia, Marbella, Espanya

REF. MRB30877

2.300.000 € Casa / Vil·la - Venut/uda

Casa / vil·la en excel·lents condicions de 5 dormitoris amb 1,000m² de jardí en venda a San Pedro de Alcántara / Guadalmina

Espanya » Costa del Sol » Marbella » San Pedro de Alcántara » 29670

5	6	350m²	1.000m²
Dormitoris	Cambres de bany	Terrassa	Jardí

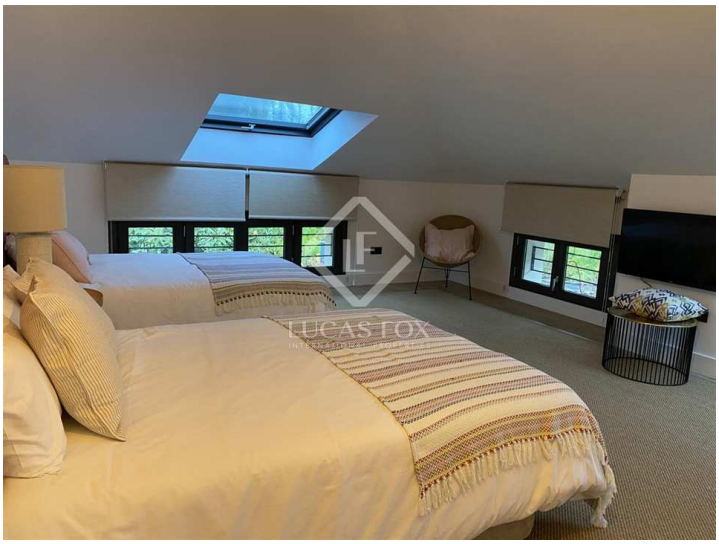

Informació important pel que fa a les propietats que Lucas Fox ofereix. Les dades de cada inmoble no són part d'una oferta o d'un contracte. No s'han de considerar exactes o factuals las declaracions verbals o escrites que fa Lucas Fox respecta al inmoble, al seu estat actual o al seu valor. Ni Lucas Fox ni qualsevol altre agent associat té cap autoritat para fer declaracions sobre l'inmoble i, per tant, tota informació está lliure de responsabilitat per part dels agents, venedors arrendadors. Abans de signar qualsevol document relacionat amb l'inmoble, recomanem a tots els clients que consultin un advocat independent i, si cal, que facin una investigació per determinar el seu estat i les seves dimensions. El comprador ha de verificar les àrees, dimensions i distancias ja que només són aproximades.

Contacti'ns sobre aquesta propietat

+34 637 996 636 • marbella@lucasfox.com • lucasfox.cat • Urb. La Alzambra, Local 2, Nueva Andalucia, Marbella, Espanya