950.000 € Casa / Vil·la - Venut/uda

casa / vil·la de 5 dormitoris en venda a Alella, Barcelona

Espanya » Barcelona » El Maresme » Alella » 08328

5	4	322m²	982m²
Dormitoris	Cambres de bany	Plànol	Dimensions del terreny

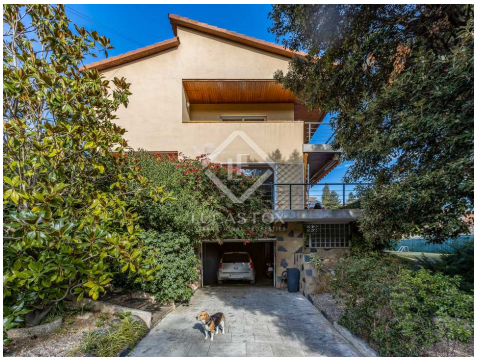

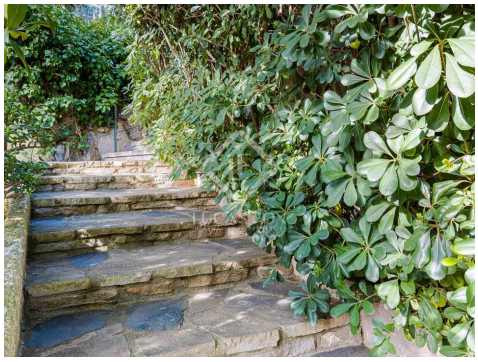

Contacti'ns sobre aquesta propietat

+34 935 952 490 • maresme@lucasfox.com • lucasfox.cat • Plaça de l'Ajuntament 7, baixos, Alella, Espanya

950.000 € Casa / Vil·la - Venut/uda

casa / vil·la de 5 dormitoris en venda a Alella, Barcelona

Espanya » Barcelona » El Maresme » Alella » 08328

5	4	322m²	982m²
Dormitoris	Cambres de bany	Plànol	Dimensions del terreny

DESCRIPCIÓ

Lluminosa casa familiar de 5 dormitoris, amb un ampli jardí i piscina privada, situada a pocs minuts a peu de centre d'Alella.

L'habitatge té una superfície de 322 m² i se situa a pocs minuts caminant de centre d'Alella i tots els seus serveis. Construïda en 1974, es va reformar íntegrament fa 12 anys.

Aquesta bonica casa es situa en un recinte de 982 m² i està envoltada d'arbres fruiters, plantes i flors. A el passar per la rampa de l'garatge, a mà esquerra, entre els arbres, trobem una bonica escala que ens porta a la planta principal. Un cop dins, ens dóna la benvinguda un ampli i lluminós rebedor. A la dreta tenim el saló-menjador, amb grans finestrals i sortida a la terrassa chill-out, a al jardí ia la piscina.

El saló-menjador connecta amb la moderna cuina, que comunica amb una preciosa terrassa amb grans arbres madurs sota els quals gaudir d'agradables dinars i sopars a l'estiu. La planta principal ofereix també un dormitori i un bany de cortesia.

La segona planta consta de quatre dormitoris i dos banys. El dormitori principal presumeix de bany propi i un altre dels dormitoris té vestidor.

La planta baixa es compon d'un ampli distribuïdor, un garatge per a dos cotxes, un taller, un safareig i dues grans sales polivalents. Hi ha la possibilitat de construir un altre habitatge en aquesta planta, amb finestres i llum natural.

A l'exterior, el gran jardí, les terrasses i la piscina ofereixen un espai molt acollidor. Les plantes i els arbres fruiters conviden a gaudir d'el temps a l'aire lliure.

Es tracta d'un habitatge perfecte per a tots aquells que desitgin viure en un poble i gaudir de la privacitat i la tranquil·litat.

lucasfox.cat/go/mrs26686

Vistes al mar, Terrassa, Piscina, Jardí, Garatge privat, Llum natural, Zona chill-out, Vistes, Vestidor, Traster, S'accepten mascotes, Renovat, Parc infantil, Finestres de doble vidre, Exterior, Cuina equipada, Calefacció, Balcó, Armaris encastats, A prop dels col·legis internacionals, A prop del transport públic

Contacti'ns sobre aquesta propietat

+34 935 952 490 • maresme@lucasfox.com • lucasfox.cat • Plaça de l'Ajuntament 7, baixos, Alella, Espanya

950.000 € Casa / Vil·la - Venut/uda

casa / vil·la de 5 dormitoris en venda a Alella, Barcelona

Espanya » Barcelona » El Maresme » Alella » 08328

5	4	322m²	982m²
Dormitoris	Cambres de bany	Plànol	Dimensions del terreny

Informació important pel que fa a les propietats que Lucas Fox ofereix. Les dades de cada inmoble no són part d'una oferta o d'un contracte. No s'han de considerar exactes o factuals las declaracions verbals o escrites que fa Lucas Fox respecta al inmoble, al seu estat actual o al seu valor. Ni Lucas Fox ni qualsevol altre agent associat té cap autoritat para fer declaracions sobre l'inmoble i, per tant, tota informació está lliure de responsabilitat per part dels agents, venedors arrendadors. Abans de signar qualsevol document relacionat amb l'inmoble, recomanem a tots els clients que consultin un advocat independent i, si cal, que facin una investigació per determinar el seu estat i les seves dimensions. El comprador ha de verificar les àrees, dimensions i distancias ja que només són aproximades.

Contacti'ns sobre aquesta propietat

+34 935 952 490 • maresme@lucasfox.com • lucasfox.cat • Plaça de l'Ajuntament 7, baixos, Alella, Espanya