REF. MRS33937

770.000 € Casa / Vil·la - Venut/uda

Casa / vil·la de 5 dormitoris en venda a Cabrils, Barcelona

Espanya » Barcelona » El Maresme » Cabrils » 08348

5	5	400m²	1.044m²
Dormitoris	Cambres de bany	Plànol	Dimensions del terreny

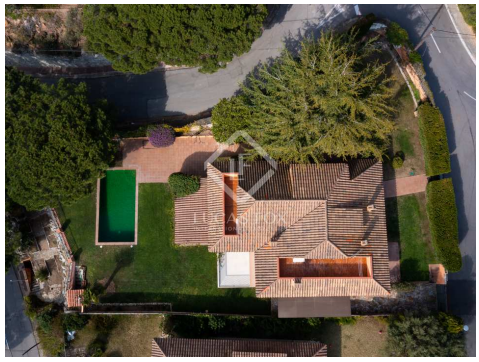

Contacti'ns sobre aquesta propietat

+34 935 952 490 • maresme@lucasfox.com • lucasfox.cat • Plaça de l'Ajuntament 7, baixos, Alella, Espanya

REF. MRS33937

770.000 € Casa / Vil·la - Venut/uda

Casa / vil·la de 5 dormitoris en venda a Cabrils, Barcelona

Espanya » Barcelona » El Maresme » Cabrils » 08348

5	5	400m²	1.044m²
Dormitoris	Cambres de bany	Plànol	Dimensions del terreny

DESCRIPCIÓ

Elegant xalet mediterrani de 400 m² amb vistes al mar i piscina a Cabrils.

Construïda l'any 1990 i reformada els anys 2001 i 2019, aquesta atractiva casa familiar està situada en una parcel·la relativament plana orientada al sud i amb fàcil accés al centre del poble.

Distribuïda en 3 plantes, la planta baixa disposa d'un gran saló-menjador amb vistes al mar, una acollidora llar de foc i portes a 2 terrasses; un a la part posterior s'accedeix per la cuina-menjador i l'altre al davant, amb vistes a la piscina i al jardí. A més, un lavabo de cortesia, dues habitacions dobles, un bany amb banyera i una habitació individual destinada a despatx, completen aquesta planta.

A la primera planta, hi ha un saló menjador secundari també utilitzat com a despatx amb portes a una terrassa amb vistes al mar. Aquesta zona es pot convertir fàcilment en un dormitori addicional si cal. El dormitori principal en suite, amb un gran bany amb dutxa, també ofereix accés a un vestidor i una terrassa assolellada per gaudir de les meravelloses vistes al mar i vistes sobre la ciutat i les muntanyes. .

A la planta baixa hi ha un gran espai polivalent utilitzat com a sala de jocs i un gimnàs amb portes a una zona de barbacoa coberta, jardí i piscina. A més, en aquest nivell trobareu un dormitori per a personal, una zona de bugaderia i un traster.

La casa està situada a la molt demandada zona residencial de Montcabrer i té fàcil accés amb cotxe al centre del poble. Seria una casa familiar o una residència d'estiu perfecta.

Si us plau, poseu-vos en contacte amb nosaltres per a més informació.

lucasfox.cat/go/mrs33937

Vistes al mar, Vistes a les muntanyes, Terrassa, Piscina, Jardí, Gimnàs, Parquet, Llum natural, Aparcament, Zona chill-out, Vistes, Vestidor, Traster, Sistema d'alarma, Sala de jocs, Safareig, S'accepten mascotes, Llar de foc, Finestres de doble vidre, Cuina equipada, Calefacció, Barbacoa, Balcó, Armaris encastats, Aire condicionat, A prop dels col·legis internacionals , A prop del transport públic

Contacti'ns sobre aquesta propietat

+34 935 952 490 • maresme@lucasfox.com • lucasfox.cat • Plaça de l'Ajuntament 7, baixos, Alella, Espanya

770.000 € Casa / Vil·la - Venut/uda

Casa / vil·la de 5 dormitoris en venda a Cabrils, Barcelona

Espanya » Barcelona » El Maresme » Cabrils » 08348

5	5	400m²	1.044m²
Dormitoris	Cambres de bany	Plànol	Dimensions del terreny

Informació important pel que fa a les propietats que Lucas Fox ofereix. Les dades de cada inmoble no són part d'una oferta o d'un contracte. No s'han de considerar exactes o factuals las declaracions verbals o escrites que fa Lucas Fox respecta al inmoble, al seu estat actual o al seu valor. Ni Lucas Fox ni qualsevol altre agent associat té cap autoritat para fer declaracions sobre l'inmoble i, per tant, tota informació está lliure de responsabilitat per part dels agents, venedors arrendadors. Abans de signar qualsevol document relacionat amb l'inmoble, recomanem a tots els clients que consultin un advocat independent i, si cal, que facin una investigació per determinar el seu estat i les seves dimensions. El comprador ha de verificar les àrees, dimensions i distancias ja que només són aproximades.

Contacti'ns sobre aquesta propietat

+34 935 952 490 • maresme@lucasfox.com • lucasfox.cat • Plaça de l'Ajuntament 7, baixos, Alella, Espanya