1.070.000 € Casa / Vil·la - En venda

Casa / vil·la en excel·lents condicions de 5 dormitoris en venda a Cabrils

Espanya » Barcelona » El Maresme » Cabrils » 08348

5	3	519m²	732m²
Dormitoris	Cambres de bany	Plànol	Dimensions del terreny

Contacti'ns sobre aquesta propietat

+34 935 952 490 • maresme@lucasfox.com • lucasfox.cat • Plaça de l'Ajuntament 7, baixos, Alella, Espanya

1.070.000 € Casa / Vil·la - En venda

Casa / vil·la en excel·lents condicions de 5 dormitoris en venda a Cabrils

Espanya » Barcelona » El Maresme » Cabrils » 08348

5	3	519m²	732m²
Dormitoris	Cambres de bany	Plànol	Dimensions del terreny

DESCRIPCIÓ

Moderna i àmplia casa energèticament autosuficient en venda a Cabrils, Barcelona

L'habitatge se situa a Cabrils, a poca distància del centre. La platja és a 10 minuts amb cotxe i el centre de Barcelona a 25 minuts.

La casa compta amb reformes i millores recents i s'ha dissenyat perquè sigui autosuficient energèticament. La parcel·la de 732 m² és plana i ofereix vistes clares a la muntanya i molta privadesa. La casa compta amb una superfície de 519 m² amb cinc dormitoris i tres banys distribuïts en dues còmodes plantes, més el garatge. Totes les estances són molt àmplies i lluminoses.

A la planta principal se situa un saló-menjador amb xemeneia i amb cuina oberta amb sortida al porxo i al jardí. Aquesta planta ofereix també un dormitori, un bany de convidats, safareig i rebost.

A la planta superior, hi ha el dormitori principal amb bany i amb sortida a una terrassa i tres dormitoris més que comparteixen un bany complet.

A la planta inferior, hi ha un ampli garatge amb capacitat per a quatre vehicles i un gimnàs. El jardí és fàcil de mantenir, disposa d'una piscina privada i una zona de barbacoa.

Els acabats són d'alta qualitat, amb plaques solars amb bateries, climatització per aerotèrmia, calefacció per terra radiant i fusteria d'alumini amb doble vidre.

Poseu-vos en contacte amb nosaltres per programar una visita a aquest fantàstic habitatge.

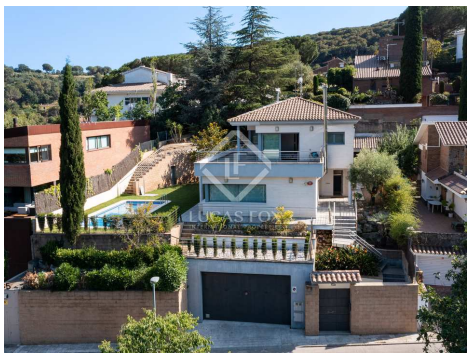

lucasfox.cat/go/mrs34850

Vistes a les muntanyes, Terrassa, Piscina, Jardí, Gimnàs, Garatge, Llum natural, Zona chill-out, Vistes, Traster, S'accepten mascotes, Renovat, Plafons solars, Interior, Finestres de doble vidre, Exterior, Calefacció, Balcó, Aire condicionat, A prop dels col·legis internacionals, A prop del transport públic

Contacti'ns sobre aquesta propietat

+34 935 952 490 • maresme@lucasfox.com • lucasfox.cat • Plaça de l'Ajuntament 7, baixos, Alella, Espanya

1.070.000 € Casa / Vil·la - En venda

Casa / vil·la en excel·lents condicions de 5 dormitoris en venda a Cabrils

Espanya » Barcelona » El Maresme » Cabrils » 08348

5	3	519m²	732m²
Dormitoris	Cambres de bany	Plànol	Dimensions del terreny

Informació important pel que fa a les propietats que Lucas Fox ofereix. Les dades de cada inmoble no són part d'una oferta o d'un contracte. No s'han de considerar exactes o factuals las declaracions verbals o escrites que fa Lucas Fox respecta al inmoble, al seu estat actual o al seu valor. Ni Lucas Fox ni qualsevol altre agent associat té cap autoritat para fer declaracions sobre l'inmoble i, per tant, tota informació está lliure de responsabilitat per part dels agents, venedors arrendadors. Abans de signar qualsevol document relacionat amb l'inmoble, recomanem a tots els clients que consultin un advocat independent i, si cal, que facin una investigació per determinar el seu estat i les seves dimensions. El comprador ha de verificar les àrees, dimensions i distancias ja que només són aproximades.

Contacti'ns sobre aquesta propietat

+34 935 952 490 • maresme@lucasfox.com • lucasfox.cat • Plaça de l'Ajuntament 7, baixos, Alella, Espanya