480.000 € Pis - En venda

Pis d'obra nova de 1 dormitori amb 59m² terrassa en venda a Porto Baixa, Porto

Portugal » Porto » Porto Baixa » 4000-213

1	1	64m²	59m²
Dormitoris	Cambres de bany	Plànol	Terrassa

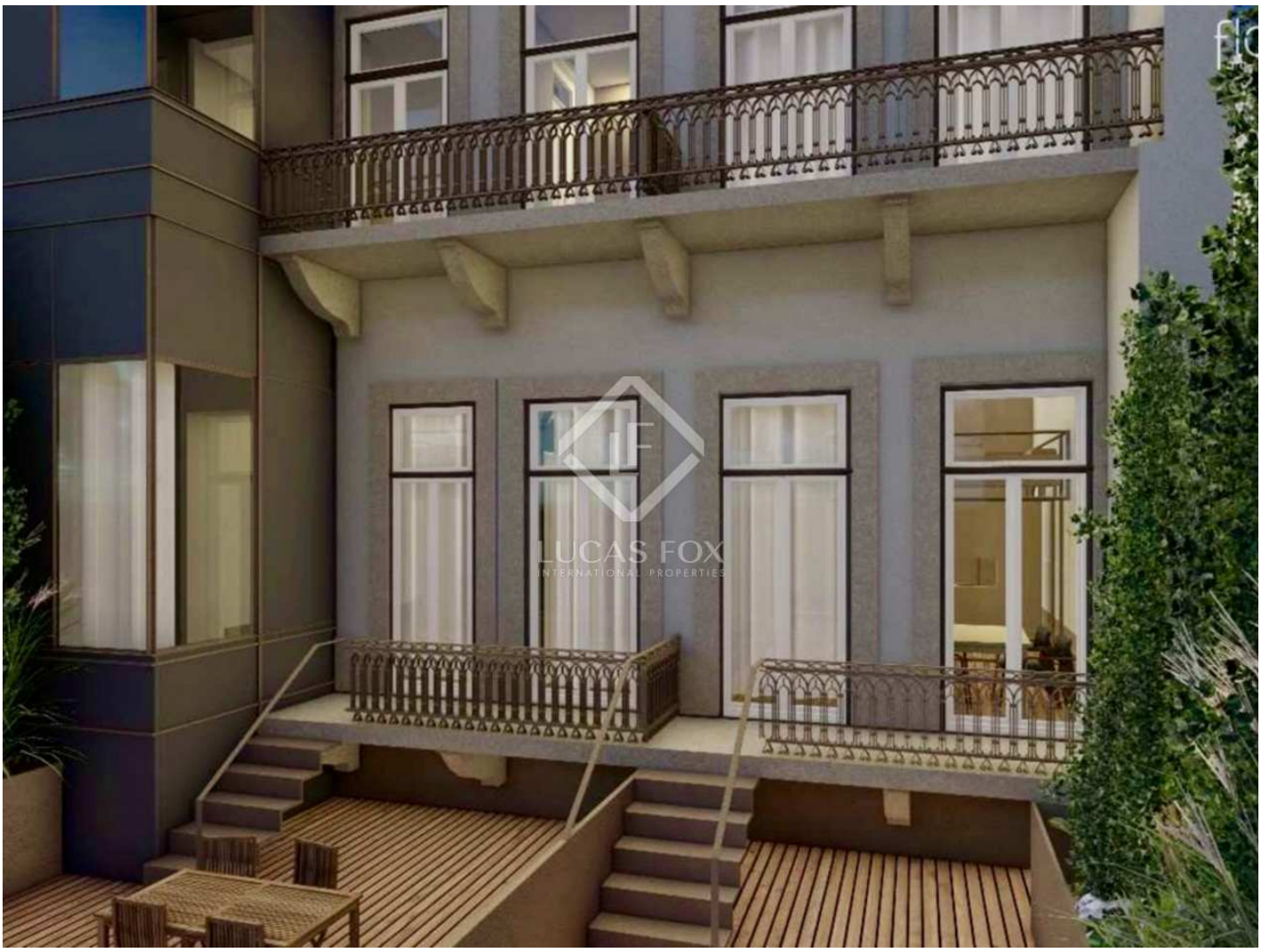

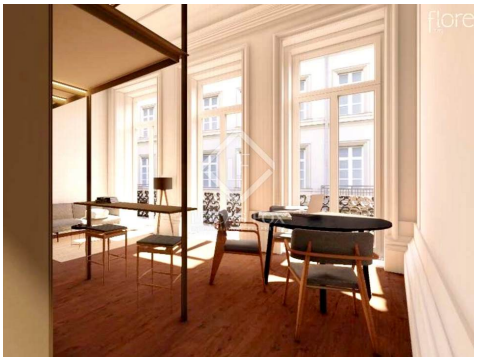

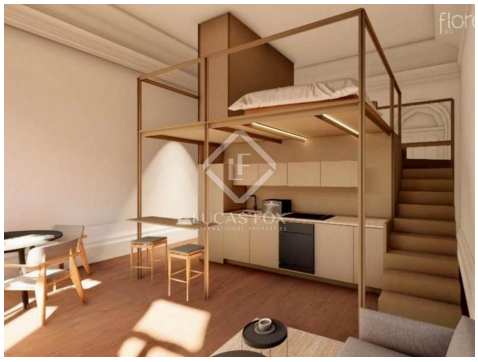

Contacti'ns sobre aquesta propietat

+351 221107946 • porto@lucasfox.com • lucasfox.cat • Av. Brasil, 330, Porto, Portugal, Portugal

480.000 € Pis - En venda

Pis d'obra nova de 1 dormitori amb 59m² terrassa en venda a Porto Baixa, Porto

Portugal » Porto » Porto Baixa » 4000-213

1	1	64m²	59m²
Dormitoris	Cambres de bany	Plànol	Terrassa

DESCRIPCIÓ

Pis d'1 habitació en edifici emblemàtic reformat, a la Rua Fernandes Tomás, format per 11 habitatges.

El tram de la Rua Fernandes Tomás on es troba l'edifici és una zona comercial ben consolidada amb tot tipus de serveis a la zona central de la ciutat que actualment s'està rehabilitant.

Les obres d'edificació en aquesta zona que han tingut un impacte a la ciutat inclouen la reforma del Mercado do Bolhão i la remodelació de l'Edifici del Palácio do Comércio, així com de la Casa Forte.

Aquesta propietat en particular té 1 habitació i 1 bany.

Si us plau, no dubteu a contactar amb nosaltres per obtenir més informació sobre aquestes 11 propietats noves.

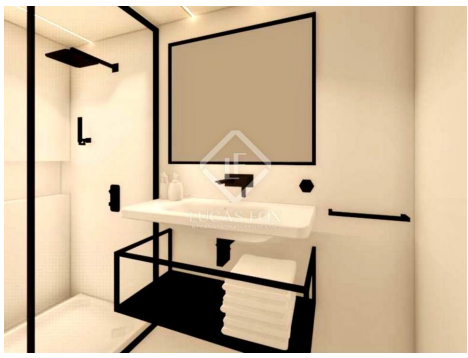

lucasfox.cat/go/opo36288

Finestres de doble vidre, Cuina equipada, Balcó, Armaris encastats

Contacti'ns sobre aquesta propietat

+351 221107946 • porto@lucasfox.com • lucasfox.cat • Av. Brasil, 330, Porto, Portugal, Portugal

480.000 € Pis - En venda

Pis d'obra nova de 1 dormitori amb 59m² terrassa en venda a Porto Baixa, Porto

Portugal » Porto » Porto Baixa » 4000-213

1	1	64m²	59m²
Dormitoris	Cambres de bany	Plànol	Terrassa

Informació important pel que fa a les propietats que Lucas Fox ofereix. Les dades de cada inmoble no són part d'una oferta o d'un contracte. No s'han de considerar exactes o factuals las declaracions verbals o escrites que fa Lucas Fox respecta al inmoble, al seu estat actual o al seu valor. Ni Lucas Fox ni qualsevol altre agent associat té cap autoritat para fer declaracions sobre l'inmoble i, per tant, tota informació está lliure de responsabilitat per part dels agents, venedors arrendadors. Abans de signar qualsevol document relacionat amb l'inmoble, recomanem a tots els clients que consultin un advocat independent i, si cal, que facin una investigació per determinar el seu estat i les seves dimensions. El comprador ha de verificar les àrees, dimensions i distancias ja que només són aproximades.

Contacti'ns sobre aquesta propietat

+351 221107946 • porto@lucasfox.com • lucasfox.cat • Av. Brasil, 330, Porto, Portugal, Portugal