2.500.000 € Casa / Vil·la - En venda

Casa / vil·la de 6 dormitoris en venda a Torredembarra, Tarragona

Espanya » Costa Dorada » 43830

6	4	652m²	1.033m²
Dormitoris	Cambres de bany	Plànol	Dimensions del terreny

Contacti'ns sobre aquesta propietat

+34 977 13 98 98 • tarragona@lucasfox.es • lucasfox.cat • Rambla Vella 6, Tarragona, Espanya

2.500.000 € Casa / Vil·la - En venda

Casa / vil·la de 6 dormitoris en venda a Torredembarra, Tarragona

Espanya » Costa Dorada » 43830

6	4	652m²	1.033m²
Dormitoris	Cambres de bany	Plànol	Dimensions del terreny

DESCRIPCIÓ

Villa amb espectaculars vistes, 6 dormitoris i mirador, en venda a peu de camí de Ronda a un penya-segat davant del mar, a Torredembarra.

Extraordinària casa unifamiliar emplaçada davant del mar, al peu del camí de Ronda que uneix Altafulla amb Torredembarra pel Roquer, vorejant la costa i en un entorn d'interès natural.

Passejant des de la casa, cap al Sud ia escassos 2min a peu, trobem la "Cala Canyadell", una petita platja idíl·lica, natural i envoltada de Bosc Mediterraneo, una meravella de la Costa Daurada. Al Nord, el port Esportiu i el Club Nàutic de Torredembarra i el seu passeig de principal per degustar la gastronomia d'aquesta peculiar població.

S'entra a la vivenda des d'un carrer de vianants amb una parcel·la cantonera. Ja dins la casa, hi trobem un ampli distribuïdor, amb una escala senyorial al davant i accés a la zona de dia. En aquesta zona, trobem un gran saló-menjador en 4 ambients diferenciats, amb xemeneia, sortida a una gran terrassa porxada a la façana principal i accés a la cuina. La cuina és molt àmplia i lluminosa i té zona office, ideal per a còmodes esmorzars o dinars amb vistes al mar.

En aquesta planta trobem, a més, un dormitori doble amb zona d´estar, un bany de cortesia complet, una cambra de bugaderia i planxat, un traster, el garatge i accés a un menjador d´estiu semicobert amb barbacoa.

A la planta primera trobem la zona de nit, amb un gran distribuïdor al costat de l'escala doble on s'ha instal·lat un gran armari amb portes de persiana mallorquina. En aquest punt convergeixen 4 dormitoris, tres amb sortida a la terrassa de la façana principal. El principal, en format suite, disposa d´un gran armari encastat i d´un enorme bany complet. Dos dormitoris dobles més, amb sortida a aquesta terrassa frontal, comparteixen un bany comú. A la zona lateral, amb orientació nord-est, trobem la cambra dormitori, que disposa també de terrassa privada i bany complet integrat.

A la segona planta, hi ha una sala multiusos amb una gran taula de billar com a eix central, zona d'estar i sortida a una terrassa solàrium amb mirador.

L'habitatge es completa amb un gran garatge amb capacitat per a 3 vehicles.

lucasfox.cat/go/tar23095

Vistes al mar, A primera línia de mar, Terrassa, Piscina, Jardí, Garatge, Llum natural, Zona chill-out, Vistes, Vestidor, Traster, Sistema d'alarma, Safareig, Finestres de doble vidre, Exterior, Cuina equipada, Barbacoa, Balcó, Armaris encastats, Aire condicionat, A prop dels col·legis internacionals, A prop del transport públic

Contacti'ns sobre aquesta propietat

+34 977 13 98 98 • tarragona@lucasfox.es • lucasfox.cat • Rambla Vella 6, Tarragona, Espanya

2.500.000 € Casa / Vil·la - En venda

Casa / vil·la de 6 dormitoris en venda a Torredembarra, Tarragona

Espanya » Costa Dorada » 43830

6	4	652m²	1.033m²
Dormitoris	Cambres de bany	Plànol	Dimensions del terreny

La finca, de més de 1000 metres quadrats de terreny, disposa d'un gran jardí frontal, amb una magnífica piscina i solàrium que mantenen un alt nivell de privadesa per la seva posició sobreelevada respecte al camí de Ronda. Demana una visita i deixa't sorprendre per l'entorn.

Un habitatge de luxe a Tarragona és ideal tant per viure tot l'any, per gaudir-lo a mode de primera o segona residència, amb més de 300 dies de Sol i una temperatura mitjana de 17 graus, degut, sobretot, a què es tracta de una localitat al costat i davant del mar, a la Costa Daurada.

Contacti'ns sobre aquesta propietat

+34 977 13 98 98 • tarragona@lucasfox.es • lucasfox.cat • Rambla Vella 6, Tarragona, Espanya

2.500.000 € Casa / Vil·la - En venda

Casa / vil·la de 6 dormitoris en venda a Torredembarra, Tarragona

Espanya » Costa Dorada » 43830

6	4	652m²	1.033m²
Dormitoris	Cambres de bany	Plànol	Dimensions del terreny

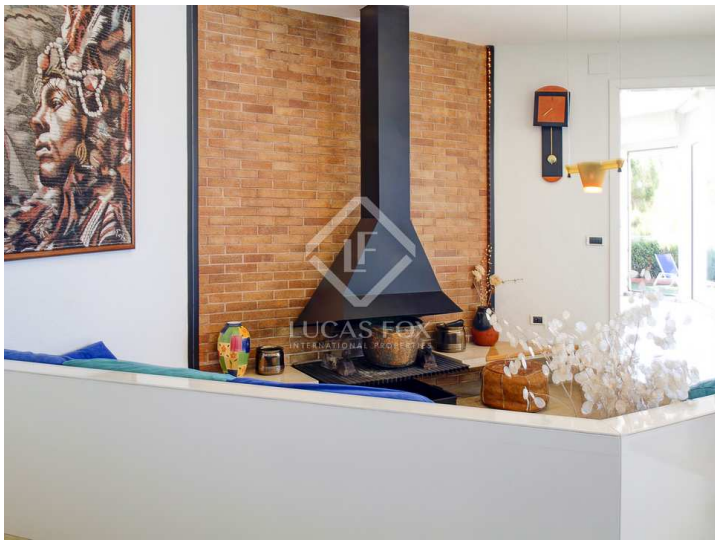

Informació important pel que fa a les propietats que Lucas Fox ofereix. Les dades de cada inmoble no són part d'una oferta o d'un contracte. No s'han de considerar exactes o factuals las declaracions verbals o escrites que fa Lucas Fox respecta al inmoble, al seu estat actual o al seu valor. Ni Lucas Fox ni qualsevol altre agent associat té cap autoritat para fer declaracions sobre l'inmoble i, per tant, tota informació está lliure de responsabilitat per part dels agents, venedors arrendadors. Abans de signar qualsevol document relacionat amb l'inmoble, recomanem a tots els clients que consultin un advocat independent i, si cal, que facin una investigació per determinar el seu estat i les seves dimensions. El comprador ha de verificar les àrees, dimensions i distancias ja que només són aproximades.

Contacti'ns sobre aquesta propietat

+34 977 13 98 98 • tarragona@lucasfox.es • lucasfox.cat • Rambla Vella 6, Tarragona, Espanya