950.000 € Casa / Vil·la - Venut/uda

Casa / vil·la en excel·lents condicions de 6 dormitoris amb 200m² de jardí en venda a Alfinach

Espanya » València » Alfinach » 46530

6	6	403m²	941m²	50m²	200m²
Dormitoris	Cambres de bany	Plànol	Dimensions del terreny	Terrassa	Jardí

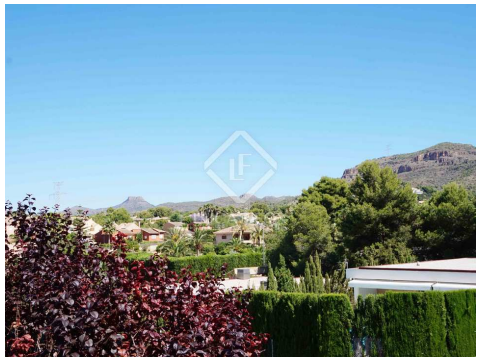

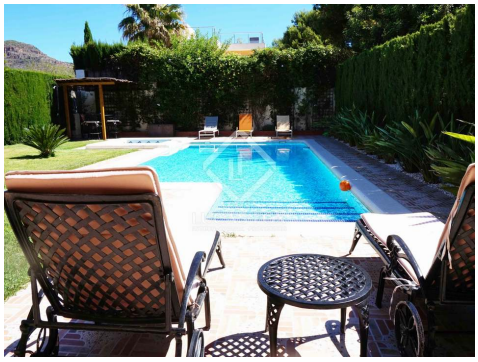

Contacti'ns sobre aquesta propietat

+34 960 077 790 • valencia@lucasfox.com • lucasfox.cat • Calle Hernán Cortés 28, Valencia, Espanya

950.000 € Casa / Vil·la - Venut/uda

Casa / vil·la en excel·lents condicions de 6 dormitoris amb 200m² de jardí en venda a Alfinach

Espanya » València » Alfinach » 46530

6	6	403m²	941m²	50m²	200m²
Dormitoris	Cambres de bany	Plànol	Dimensions del terreny	Terrassa	Jardí

DESCRIPCIÓ

Vila situada als peus de la serra Calderona a la urbanització d'Alfinach, amb piscina i jacuzzi.

A la part alta d'un turó a la urbanització d'Alfinach, trobem aquesta vila de recent construcció amb un gran nombre de detalls i una gran qualitat de construcció.

La seva entrada proporciona accés directe a la terrassa, a l'jardí ia la piscina, que compta amb jacuzzi exterior climatitzat. La seva pèrgola permet gaudir de vetllades tranquil·les a la banda de la mateixa.

A la planta baixa, es disposa la zona de dia, amb el saló-menjador d'àmplies dimensions i terres de fusta. La cuina està integrada en aquesta zona i recentment remodelada. A més, se situa un despatx i una altra de les joies de l'habitatge: un ascensor privat que porta a les estades de soterrani i a el garatge, a més de als dormitoris amb bany privat de la primera planta.

Entre tots, destaca el dormitori principal, que compta amb una increïble armariada, llar de foc, i una àmplia cambra de bany complet amb jacuzzi i dues dutxes separades.

En l'última planta, trobem una terrassa on podrà gaudir de les vistes de les muntanyes de la zona.

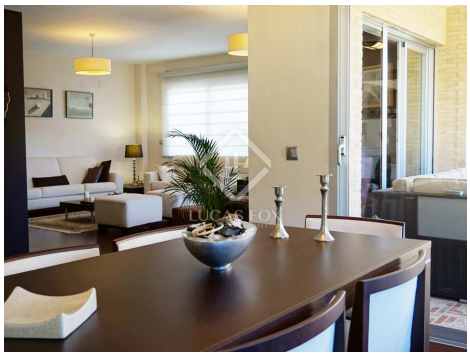

lucasfox.cat/go/val3119

Vistes al mar, Vistes a les muntanyes, Terrassa, Piscina, Jardí, Jacuzzi, Garatge, Ascensor, Sostres alts, Parquet, Llum natural, Vistes, Vestidor, Traster, Sistema d'alarma, Seguretat, Safareig, Llar de foc, Finestres de doble vidre, Exterior, Calefacció, Barbacoa, Balcó, Armaris encastats, Aire condicionat, A prop dels col·legis internacionals

Contacti'ns sobre aquesta propietat

+34 960 077 790 • valencia@lucasfox.com • lucasfox.cat • Calle Hernán Cortés 28, Valencia, Espanya

950.000 € Casa / Vil·la - Venut/uda

Casa / vil·la en excel·lents condicions de 6 dormitoris amb 200m² de jardí en venda a Alfinach

Espanya » València » Alfinach » 46530

6	6	403m²	941m²	50m²	200m²
Dormitoris	Cambres de bany	Plànol	Dimensions del terreny	Terrassa	Jardí

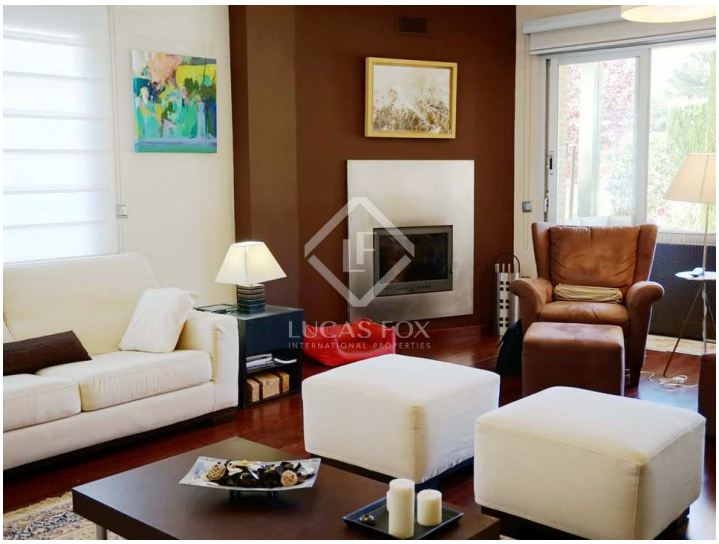

Informació important pel que fa a les propietats que Lucas Fox ofereix. Les dades de cada inmoble no són part d'una oferta o d'un contracte. No s'han de considerar exactes o factuals las declaracions verbals o escrites que fa Lucas Fox respecta al inmoble, al seu estat actual o al seu valor. Ni Lucas Fox ni qualsevol altre agent associat té cap autoritat para fer declaracions sobre l'inmoble i, per tant, tota informació está lliure de responsabilitat per part dels agents, venedors arrendadors. Abans de signar qualsevol document relacionat amb l'inmoble, recomanem a tots els clients que consultin un advocat independent i, si cal, que facin una investigació per determinar el seu estat i les seves dimensions. El comprador ha de verificar les àrees, dimensions i distancias ja que només són aproximades.

Contacti'ns sobre aquesta propietat

+34 960 077 790 • valencia@lucasfox.com • lucasfox.cat • Calle Hernán Cortés 28, Valencia, Espanya