Preis auf Anfrage Wohnung - Verkauft

4 Schlafzimmer wohnung mit 144m² terrasse zum Verkauf in Benahavís, Costa del Sol

Spanien » Costa del Sol » Binnen Benahavís » Benahavís »

4	5	287m²	144m²
Schlafzimmer	Badezimmer	Gebäudeplan	Terrasse

Kontaktieren Sie uns bezüglich dieser Immobilie

+34 637 996 636 • marbella@lucasfox.com • lucasfox.de • Urb. La Alzambra, Local 2, Nueva Andalucia, Marbella, Spanien

Preis auf Anfrage Wohnung - Verkauft

4 Schlafzimmer wohnung mit 144m² terrasse zum Verkauf in Benahavís, Costa del Sol

Spanien » Costa del Sol » Binnen Benahavís » Benahavís »

4	5	287m²	144m²
Schlafzimmer	Badezimmer	Gebäudeplan	Terrasse

BESCHREIBUNG

Exklusives Penthouse mit 4 Schlafzimmern in einer luxuriösen Wohnanlage in einer privilegierten Gegend zwischen Marbella und Benahavis.

Diese Eigenschaft wurde sorgfältig entworfen, um Innenräume und natürliches Licht zu optimieren. Es ist von eleganten Gärten umgeben und bietet eine atemberaubende Aussicht.

Der Aspekt bietet einen beeindruckenden Panoramablick von der großzügigen Terrasse, von der aus Sie den Sonnenuntergang betrachten und die Schönheit des Mittelmeers und der umliegenden Berge bestaunen können. Zwischendecken von Terrassen haben eine indirekte LED-Beleuchtung um die äußere gewölbte Seitenwand, die Geländer sind transparent und moderne Glasoberflächen bieten uneingeschränkte Ausblicke.

Die Entwicklung bietet eine breite Palette von Lifestyle-Annehmlichkeiten und Dienstleistungen, darunter einen Concierge-Service, einen 24-Stunden-Sicherheitsdienst und einen separaten Kinderspielbereich. Der Health Club bietet ein komplettes Spa, einen Fitnessraum, Fitnesseinrichtungen, Innen- und Außenpools.

Neueste Technik, zeitgemäße Architektur, modernste Innenausstattung und hochwertigste Materialien wie Schüco (Exterieur und Fenster), Petra Crema Collection by Inalco (Interieur und Exterieur), Siemens, IMO Collection by Dornbracht und Villeroy & Boch (Badezimmer); garantieren vollen Komfort.

Zusätzlich zu diesem Wohnkomfort umfasst das Anwesen eine vorgesehene A Energieeffizienz, Domotik und Telekommunikation; inklusive Alarmvorrüstung (Kanäle) in Räumen mit Zugang nach außen. Der Innen- und Außenbereich des Hauses wird entsprechend dem Lichtplanungsplan des Architekten beleuchtet. Beleuchtungs- und Temperaturkontrollmechanismen werden über ein Domotic-System funktionieren, das mit Android- und IOS-Systemen kompatibel ist. Video- und Audio-Gegensprechanlage, die an eine externe Kommunikationstafel im Fußgängereingang angeschlossen ist. Sicherungskasten gemäß aktueller Vorschriften. Telekommunikationsanschlüsse bereit für Kabel- und Digitalfernsehen und Breitband-Glasfaserverbindungen.

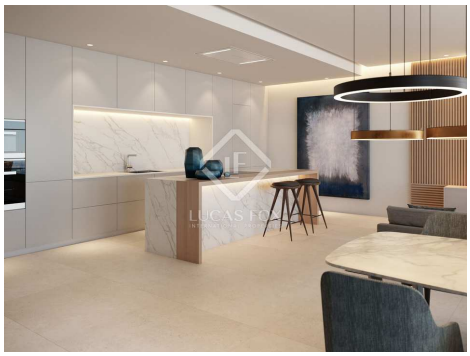

lucasfox.de/go/mrb22111

Bergblick, Terrasse, Schwimmbad, Spa, Garage, Fitnessstudio, Parkplatz, Sicherheit, Neubau, Klimaanlage, Heizung, Eingerichtete Küche, Domotikanlage, Balkon, Aussicht, Außenliegend, Alarmsystem

Kontaktieren Sie uns bezüglich dieser Immobilie

+34 637 996 636 • marbella@lucasfox.com • lucasfox.de • Urb. La Alzambra, Local 2, Nueva Andalucia, Marbella, Spanien

Preis auf Anfrage Wohnung - Verkauft

4 Schlafzimmer wohnung mit 144m² terrasse zum Verkauf in Benahavís, Costa del Sol

Spanien » Costa del Sol » Binnen Benahavís » Benahavís »

4	5	287m²	144m²
Schlafzimmer	Badezimmer	Gebäudeplan	Terrasse

Die Dachterrassen der Penthouses wurden sorgfältig gestaltet, um eine Erweiterung Ihres Wohnraums zu bieten. Sie können diesen Bereich mit einem privaten Tauchbecken und einer Außenküche personalisieren, um den perfekten Unterhaltungs- und Entspannungsbereich zu schaffen, der den ganzen Tag in Sonne gebadet wird.

Kontaktieren Sie uns bezüglich dieser Immobilie

+34 637 996 636 • marbella@lucasfox.com • lucasfox.de • Urb. La Alzambra, Local 2, Nueva Andalucia, Marbella, Spanien

Preis auf Anfrage Wohnung - Verkauft

4 Schlafzimmer wohnung mit 144m² terrasse zum Verkauf in Benahavís, Costa del Sol

Spanien » Costa del Sol » Binnen Benahavís » Benahavís »

4	5	287m²	144m²
Schlafzimmer	Badezimmer	Gebäudeplan	Terrasse

Wichtige Informationen über die von Lucas Fox angebotenen Immobilien. Sämtliche Immobilienbeschreibungen stellen kein Angebot oder Vertrag oder einen Teil davon dar. Sie sollten nicht auf die sachliche Richtigkeit der von Lucas Fox dargestellten Angaben in Immobilienbeschreibungen und der durch Lucas Fox mündlich oder schriftlich erteilten Informationen in Bezug auf die Immobilie, ihren Zustand oder Wert vertrauen. Weder Lucas Fox noch ein zugehöriger Agent sind befugt, Darstellungen über die Immobilie zu veröffentlichen. Diesbezüglich übernehmen weder die Agenten noch der/die Verkäufer oder Vermieter Verantwortung. Vor der Unterzeichnung von Dokumenten in Bezug auf die Immobilie, empfehlen wir allen Käufern, einen unabhängigen Anwalt zu konsultieren und gegebenenfalls ein Immobiliengutachten zur Prüfung des Bauzustands und der Abmessungen durchzuführen. Alle Flächen-, Mass- und Entfernungsangaben gelten als ungefähre Angaben und sollten vom Käufer geprüft werden.

Kontaktieren Sie uns bezüglich dieser Immobilie

+34 637 996 636 • marbella@lucasfox.com • lucasfox.de • Urb. La Alzambra, Local 2, Nueva Andalucia, Marbella, Spanien