3.200 € pro Monat Wohnung - Vermietet

5 Schlafzimmer Wohnung mit 12m² terrasse zur Miete in El Pla del Remei, Valencia

Spanien » Valencia » Valencia-Stadt » El Pla del Remei » 46004

5	2	236m²	12m²	8m²
Schlafzimmer	Badezimmer	Gebäudeplan	Terrasse	Garten

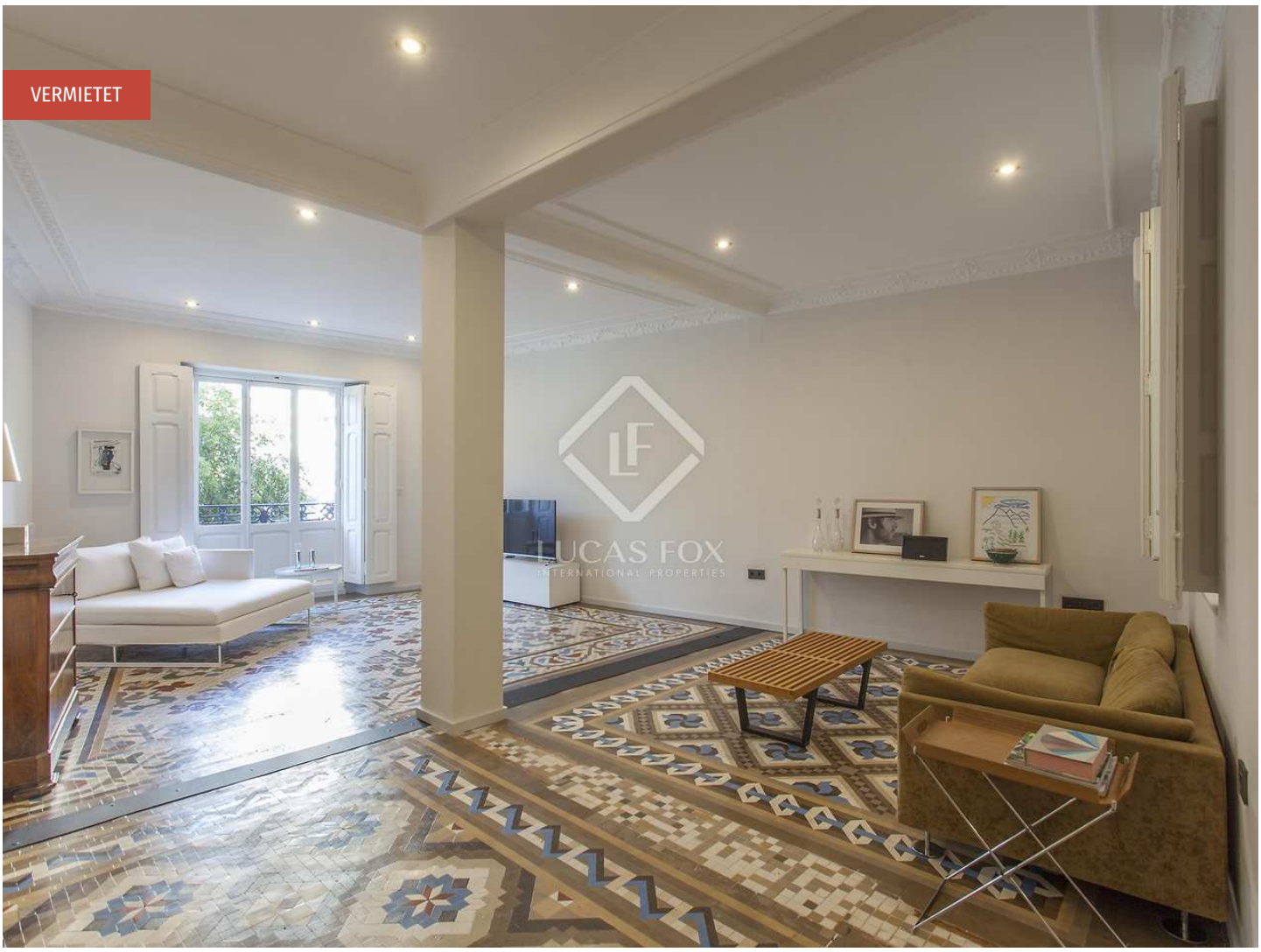

Kontaktieren Sie uns bezüglich dieser Immobilie

+34 960 077 790 • valencia@lucasfox.com • lucasfox.de • Calle Hernán Cortés 28, Valencia, Spanien

3.200 € pro Monat Wohnung - Vermietet

5 Schlafzimmer Wohnung mit 12m² terrasse zur Miete in El Pla del Remei, Valencia

Spanien » Valencia » Valencia-Stadt » El Pla del Remei » 46004

5	2	236m²	12m²	8m²
Schlafzimmer	Badezimmer	Gebäudeplan	Terrasse	Garten

BESCHREIBUNG

Diese neu renovierte Wohnung befindet sich in der exklusivsten Gegend von Valencia, Pla del Remei, einem Viertel voller modernistischer Wohngebäude mit originellen Elementen: hohen Decken, Fliesenböden, Gesimsdecken und Tageslicht.

Nur wenige Meter von den Jardines de la Glorieta und ganz in der Nähe der Jardines del Turia befindet sich dieses 1918 erbaute Herrenhaus im modernistischen Stil. Diese wundervolle 236 m² große Wohnung wurde brandneu renoviert, wobei die besten Materialien verwendet wurden. Die Renovierung kombiniert moderne Elemente mit charakteristischen Elementen modernistischer Gebäude: hohe Decken, originale Formteile und wundervolle Mosaikböden aus Keramikfliesen in satten Farben und hoher Widerstandsfähigkeit.

Beim Betreten der Wohnung werden wir von einem geräumigen und hellen Wohnzimmer mit wunderschönen alten Fenstern begrüßt, die auf eine Innenterrasse blicken. Als nächstes gibt es viel Platz zum Kochen. Zwei große weiße Türen ermöglichen den Zugang zu einem breiten Flur, in dem sich der Nachtbereich befindet.

Im Nachtbereich finden wir drei Schlafzimmer, darunter zwei Einzel- und ein Doppelzimmer. Ein komplettes Badezimmer dient den Schlafzimmern. Am Ende des Flurs sehen wir das Hauptschlafzimmer mit komplettem Badezimmer und neben dem Schlafzimmer einen großen Mehrzweckraum, der als Büro oder Ankleidezimmer genutzt werden kann und Zugang zu einer Innenterrasse hat.

Das gesamte Anwesen wurde renoviert und ist in einwandfreiem Zustand. Die ursprünglichen Mosaikböden wurden restauriert, Parkettböden wurden in den Schlafzimmern installiert und andere Merkmale wie LED-Beleuchtung, doppelt verglaste Fenster mit Schalldämmung, Heizungs- und Klimakanäle.

lucasfox.de/go/valr23034

Aufzug, Tageslicht, Periodenmerkmale, Periodengebäude, Mosaikfliesenböden, Hohe Decken, Modernistisches Gebäude, Renoviert, Nahe öffentlicher Verkehrsmittel, Klimaanlage, Begehbarer Kleiderschrank, Außenliegend

Minimale Mietdauer: 12 Monate

Kontaktieren Sie uns bezüglich dieser Immobilie

+34 960 077 790 • valencia@lucasfox.com • lucasfox.de • Calle Hernán Cortés 28, Valencia, Spanien

3.200 € pro Monat Wohnung - Vermietet

5 Schlafzimmer Wohnung mit 12m² terrasse zur Miete in El Pla del Remei, Valencia

Spanien » Valencia » Valencia-Stadt » El Pla del Remei » 46004

5	2	236m²	12m²	8m²
Schlafzimmer	Badezimmer	Gebäudeplan	Terrasse	Garten

Wichtige Informationen über die von Lucas Fox angebotenen Immobilien. Sämtliche Immobilienbeschreibungen stellen kein Angebot oder Vertrag oder einen Teil davon dar. Sie sollten nicht auf die sachliche Richtigkeit der von Lucas Fox dargestellten Angaben in Immobilienbeschreibungen und der durch Lucas Fox mündlich oder schriftlich erteilten Informationen in Bezug auf die Immobilie, ihren Zustand oder Wert vertrauen. Weder Lucas Fox noch ein zugehöriger Agent sind befugt, Darstellungen über die Immobilie zu veröffentlichen. Diesbezüglich übernehmen weder die Agenten noch der/die Verkäufer oder Vermieter Verantwortung. Vor der Unterzeichnung von Dokumenten in Bezug auf die Immobilie, empfehlen wir allen Käufern, einen unabhängigen Anwalt zu konsultieren und gegebenenfalls ein Immobiliengutachten zur Prüfung des Bauzustands und der Abmessungen durchzuführen. Alle Flächen-, Mass- und Entfernungsangaben gelten als ungefähre Angaben und sollten vom Käufer geprüft werden.

Kontaktieren Sie uns bezüglich dieser Immobilie

+34 960 077 790 • valencia@lucasfox.com • lucasfox.de • Calle Hernán Cortés 28, Valencia, Spanien