390.000 € Haus / Villa - Verkauft

5 Schlafzimmer haus / villa mit 110m² garten zum Verkauf in golf, Alicante

Spanien » Alicante » Alicante Golf » 03540

5	3	320m²	110m²
Schlafzimmer	Badezimmer	Gebäudeplan	Garten

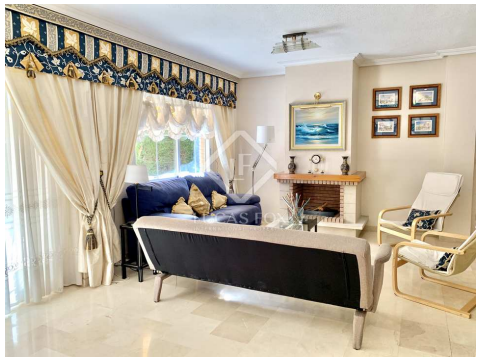

Kontaktieren Sie uns bezüglich dieser Immobilie

+34 966 048 356 • alicante@lucasfox.es • lucasfox.de • Calle Bazán 28, Local 1, Alicante, Spanien

390.000 € Haus / Villa - Verkauft

5 Schlafzimmer haus / villa mit 110m² garten zum Verkauf in golf, Alicante

Spanien » Alicante » Alicante Golf » 03540

5	3	320m²	110m²
Schlafzimmer	Badezimmer	Gebäudeplan	Garten

BESCHREIBUNG

Doppelhaushälfte mit Garten und großer Garage in einer Wohnanlage mit Swimmingpool in Alicante, nahe dem Strand, dem Stadtzentrum und internationalen Schulen.

Diese Unterkunft befindet sich nur 1 km vom Strand entfernt in einer Wohnanlage mit 2 Swimmingpools und einem Gartenbereich und verfügt über einen eigenen Eingang, einen eigenen Garten und eine Garage. Es ist ein ideales Zuhause, um sowohl die Privatsphäre als auch die kommunalen Dienstleistungen zu genießen.

Die Wohnanlage liegt ganz in der Nähe des Stadtzentrums mit allen Dienstleistungen, Supermärkten, Restaurants, Sportclubs und Golfplätzen. Die Straßenbahnhaltestelle ist nur wenige Meter entfernt.

Die 5 Schlafzimmer und 3 Badezimmer dieser Unterkunft verteilen sich auf 3 Etagen.

Im ersten Stock finden wir eine voll ausgestattete geräumige Küche mit einem Esstisch. Es befindet sich neben dem Wohnzimmer mit einem funktionierenden Kamin und einem Badezimmer. Von dieser Etage aus haben Sie auch Zugang zu einem 110 Quadratmeter großen privaten Garten und durch diesen Zugang zum Gemeinschaftsgarten und den Schwimmbädern.

Im zweiten Stock befinden sich 4 Schlafzimmer mit Einbauschränken und 2 Badezimmer, 3 der Schlafzimmer haben einen eigenen Balkon.

Im dritten Stock befindet sich das fünfte Schlafzimmer mit Doppelbett. Im Keller, der direkt vom Haus aus zugänglich ist, gibt es eine private Garage für 3 Autos und einen Abstellraum.

Ideal, um mit Ihrer Familie zu leben oder die Ferien aufgrund seiner Lage zu verbringen. Es kann auch als Mietinvestition verwendet werden.

lucasfox.de/go/ali24419

Terrasse, Schwimmbad, Garten, Private Garage, Tageslicht, Gemeinschaftsterrasse, Spielplatz, Nahe öffentlicher Verkehrsmittel, Nahe internationaler Schulen, Klimaanlage, Grill, Entspannungsbereich, Eingerichtete Küche, Einbauschränke, Balkon, Außenliegend, Abstellraum

Kontaktieren Sie uns bezüglich dieser Immobilie

+34 966 048 356 • alicante@lucasfox.es • lucasfox.de • Calle Bazán 28, Local 1, Alicante, Spanien

390.000 € Haus / Villa - Verkauft

5 Schlafzimmer haus / villa mit 110m² garten zum Verkauf in golf, Alicante

Spanien » Alicante » Alicante Golf » 03540

5	3	320m²	110m²
Schlafzimmer	Badezimmer	Gebäudeplan	Garten

Wichtige Informationen über die von Lucas Fox angebotenen Immobilien. Sämtliche Immobilienbeschreibungen stellen kein Angebot oder Vertrag oder einen Teil davon dar. Sie sollten nicht auf die sachliche Richtigkeit der von Lucas Fox dargestellten Angaben in Immobilienbeschreibungen und der durch Lucas Fox mündlich oder schriftlich erteilten Informationen in Bezug auf die Immobilie, ihren Zustand oder Wert vertrauen. Weder Lucas Fox noch ein zugehöriger Agent sind befugt, Darstellungen über die Immobilie zu veröffentlichen. Diesbezüglich übernehmen weder die Agenten noch der/die Verkäufer oder Vermieter Verantwortung. Vor der Unterzeichnung von Dokumenten in Bezug auf die Immobilie, empfehlen wir allen Käufern, einen unabhängigen Anwalt zu konsultieren und gegebenenfalls ein Immobiliengutachten zur Prüfung des Bauzustands und der Abmessungen durchzuführen. Alle Flächen-, Mass- und Entfernungsangaben gelten als ungefähre Angaben und sollten vom Käufer geprüft werden.

Kontaktieren Sie uns bezüglich dieser Immobilie

+34 966 048 356 • alicante@lucasfox.es • lucasfox.de • Calle Bazán 28, Local 1, Alicante, Spanien