3.300.000 € Haus / Villa - Zum Verkauf - Reduzierter Preis

9 Schlafzimmer haus / villa mit 1,054m² garten zum Verkauf in Cabo de las Huertas

Spanien » Alicante » Cabo de las Huertas » 03540

9	9	1.147m²	1.054m²
Schlafzimmer	Badezimmer	Gebäudeplan	Garten

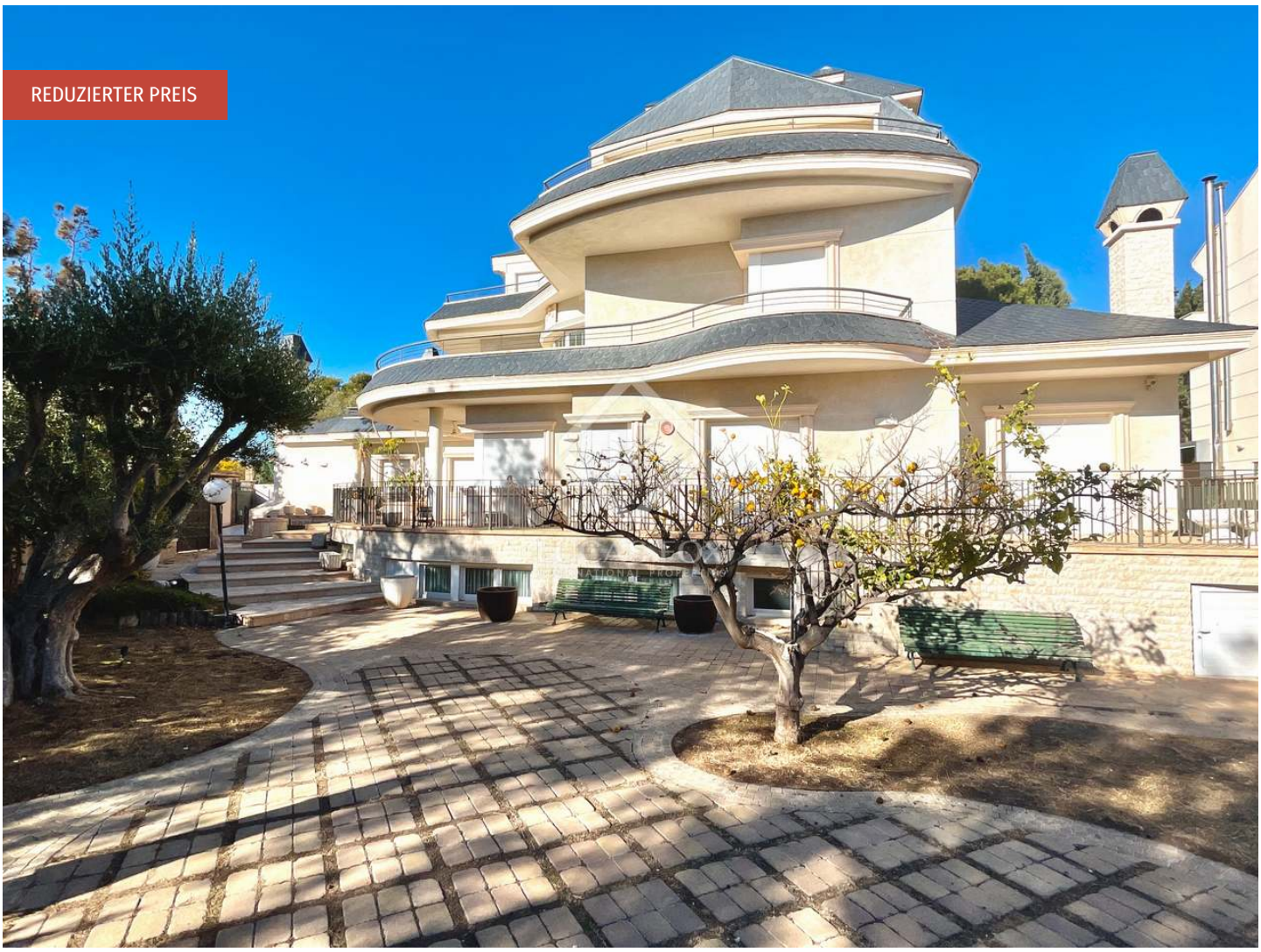

Kontaktieren Sie uns bezüglich dieser Immobilie

+34 966 048 356 • alicante@lucasfox.es • lucasfox.de • Calle Bazán 28, Local 1, Alicante, Spanien

3.300.000 € Haus / Villa - Zum Verkauf - Reduzierter Preis

9 Schlafzimmer haus / villa mit 1,054m² garten zum Verkauf in Cabo de las Huertas

Spanien » Alicante » Cabo de las Huertas » 03540

9	9	1.147m²	1.054m²
Schlafzimmer	Badezimmer	Gebäudeplan	Garten

BESCHREIBUNG

Beeindruckende Villa mit direktem Blick auf das Meer in der besten Gegend von Alicante, Cabo de las Huertas.

Wir präsentieren die exklusivste Villa in Cabo de las Huertas, nur wenige Kilometer vom Zentrum der Stadt Alicante entfernt. Das Haus ist auf fünf Etagen verteilt.

Das Erdgeschoss besteht aus einem Wohnzimmer mit Zugang zu einer Terrasse, einer Küche mit Hauswirtschaftsraum, einer Servicetoilette sowie einem Hauptschlafzimmer mit Ankleidezimmer, Bad und Terrasse. Auf der gleichen Etage befindet sich auch eine Etage für das Personal, die über ein Wohnzimmer, eine Küche, ein Schlafzimmer, ein Badezimmer und eine kleine Terrasse verfügt.

Im ersten Stock finden wir vier weitere Schlafzimmer (alle mit eigenem Bad), zwei Umkleidekabinen, eine überdachte Terrasse und eine Terrasse mit Meerblick.

Im zweiten Stock haben wir ein Wohnzimmer, ein Schlafzimmer mit Bad und eine große Terrasse mit Blick auf das Meer auf beiden Seiten.

Die dritte Etage, in der sich ein Turm befindet, bietet die beste Aussicht in ganz Alicante und ermöglicht es Ihnen, Sonnenaufgänge im Meer und Sonnenuntergänge hinter den Bergen zu genießen.

Das Untergeschoss des Hauses verfügt über ein riesiges Wohnzimmer (derzeit als Spielbereich genutzt), ein Schlafzimmer, ein Badezimmer mit Sauna, eine Bibliothek, ein Büro, eine große Küche mit Grill und einen Holzofen Genießen Sie die besten Mahlzeiten mit der Familie oder Freunden, einen Essbereich, Kühlräume, einen Technikraum und eine private Garage für vier Autos.

Wenn wir weiter absteigen, erreichen wir den Keller, wo wir ein authentisches Weingut finden.

Das Haus ist mit einem Ölkessel, elektrischen Fensterläden in allen Zimmern, einem Safe, Parkett in den Schlafzimmern, Marmorböden in Wohnzimmern und Korridoren, einer grauen Schiefersteindecke, Klimaanlagen und vielem mehr ausgestattet.

Der Außenbereich verfügt über einen privaten Pool- und Gartenbereich mit Palmen, Zitronenbäumen, Olivenbäumen und zahlreichen Pflanzen.

lucasfox.de/go/ali27098

Meerblick, Bergblick, Terrasse, Schwimmbad, Garten, Aufzug, Tageslicht, Marmorböden, Parkplatz, Nahe öffentlicher Verkehrsmittel, Nahe internationaler Schulen, Klimaanlage, Heizung, Hauswirtschaftsraum, Entspannungsbereich, Eingerichtete Küche, Begehbarer Kleiderschrank, Aussicht, Außenliegend, Abstellraum

Kontaktieren Sie uns bezüglich dieser Immobilie

+34 966 048 356 • alicante@lucasfox.es • lucasfox.de • Calle Bazán 28, Local 1, Alicante, Spanien

3.300.000 € Haus / Villa - Zum Verkauf - Reduzierter Preis

9 Schlafzimmer haus / villa mit 1,054m² garten zum Verkauf in Cabo de las Huertas

Spanien » Alicante » Cabo de las Huertas » 03540

9	9	1.147m²	1.054m²
Schlafzimmer	Badezimmer	Gebäudeplan	Garten

Kontaktieren Sie uns, um dieses prächtige Einfamilienhaus in der exklusiven Gegend von Cabo de las Huertas zu besuchen.

Wichtige Informationen über die von Lucas Fox angebotenen Immobilien. Sämtliche Immobilienbeschreibungen stellen kein Angebot oder Vertrag oder einen Teil davon dar. Sie sollten nicht auf die sachliche Richtigkeit der von Lucas Fox dargestellten Angaben in Immobilienbeschreibungen und der durch Lucas Fox mündlich oder schriftlich erteilten Informationen in Bezug auf die Immobilie, ihren Zustand oder Wert vertrauen. Weder Lucas Fox noch ein zugehöriger Agent sind befugt, Darstellungen über die Immobilie zu veröffentlichen. Diesbezüglich übernehmen weder die Agenten noch der/die Verkäufer oder Vermieter Verantwortung. Vor der Unterzeichnung von Dokumenten in Bezug auf die Immobilie, empfehlen wir allen Käufern, einen unabhängigen Anwalt zu konsultieren und gegebenenfalls ein Immobiliengutachten zur Prüfung des Bauzustands und der Abmessungen durchzuführen. Alle Flächen-, Mass- und Entfernungsangaben gelten als ungefähre Angaben und sollten vom Käufer geprüft werden.

Kontaktieren Sie uns bezüglich dieser Immobilie

+34 966 048 356 • alicante@lucasfox.es • lucasfox.de • Calle Bazán 28, Local 1, Alicante, Spanien