415.000 € Dachwohnung - Verkauft

# 3 Schlafzimmer dachwohnung mit 40m² terrasse zum Verkauf in Cabo de las Huertas

Spanien » Alicante » Cabo de las Huertas » 03540

| 3 | 2 | 180m² | 40m² |
|---|---|---|---|
| Schlafzimmer | Badezimmer | Gebäudeplan | Terrasse |

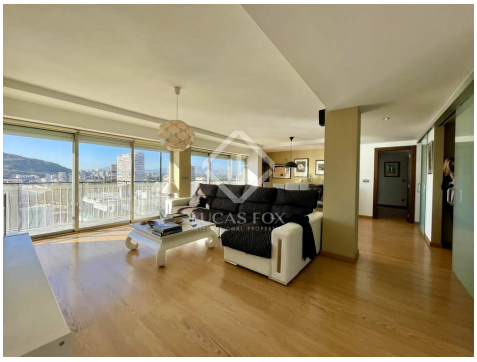

## Kontaktieren Sie uns bezüglich dieser Immobilie

+34 966 048 356 • alicante@lucasfox.es • lucasfox.de • Calle Bazán 28, Local 1, Alicante, Spanien

415.000 € Dachwohnung - Verkauft

# 3 Schlafzimmer dachwohnung mit 40m² terrasse zum Verkauf in Cabo de las Huertas

Spanien » Alicante » Cabo de las Huertas » 03540

| 3 | 2 | 180m² | 40m² |
|---|---|---|---|
| Schlafzimmer | Badezimmer | Gebäudeplan | Terrasse |

lucasfox.de/go/ali32925

Meerblick, Bergblick, Am Meer, Terrasse, Aufzug, Tageslicht, Parkplatz, Schönheitssalon, Nahe öffentlicher Verkehrsmittel, Klimaanlage, Heizung, Eingerichtete Küche, Einbauschränke, Doppelverglasung, Begehbarer Kleiderschrank, Balkon, Aussicht, Außenliegend

## Kontaktieren Sie uns bezüglich dieser Immobilie

+34 966 048 356 • alicante@lucasfox.es • lucasfox.de • Calle Bazán 28, Local 1, Alicante, Spanien

415.000 € Dachwohnung - Verkauft

# 3 Schlafzimmer dachwohnung mit 40m² terrasse zum Verkauf in Cabo de las Huertas

Spanien » Alicante » Cabo de las Huertas » 03540

| 3 | 2 | 180m² | 40m² |
|---|---|---|---|
| Schlafzimmer | Badezimmer | Gebäudeplan | Terrasse |

Wichtige Informationen über die von Lucas Fox angebotenen Immobilien. Sämtliche Immobilienbeschreibungen stellen kein Angebot oder Vertrag oder einen Teil davon dar. Sie sollten nicht auf die sachliche Richtigkeit der von Lucas Fox dargestellten Angaben in Immobilienbeschreibungen und der durch Lucas Fox mündlich oder schriftlich erteilten Informationen in Bezug auf die Immobilie, ihren Zustand oder Wert vertrauen. Weder Lucas Fox noch ein zugehöriger Agent sind befugt, Darstellungen über die Immobilie zu veröffentlichen. Diesbezüglich übernehmen weder die Agenten noch der/die Verkäufer oder Vermieter Verantwortung. Vor der Unterzeichnung von Dokumenten in Bezug auf die Immobilie, empfehlen wir allen Käufern, einen unabhängigen Anwalt zu konsultieren und gegebenenfalls ein Immobiliengutachten zur Prüfung des Bauzustands und der Abmessungen durchzuführen. Alle Flächen-, Mass- und Entfernungsangaben gelten als ungefähre Angaben und sollten vom Käufer geprüft werden.

## Kontaktieren Sie uns bezüglich dieser Immobilie

+34 966 048 356 • alicante@lucasfox.es • lucasfox.de • Calle Bazán 28, Local 1, Alicante, Spanien