650.000 € Haus / Villa - Verkauft

5 Schlafzimmer haus / villa zum Verkauf in San Juan, Alicante

Spanien » Alicante » San Juan Alicante » 03550

5	3	285m²	1.249m²
Schlafzimmer	Badezimmer	Gebäudeplan	Grundfläche

Kontaktieren Sie uns bezüglich dieser Immobilie

+34 966 048 356 • alicante@lucasfox.es • lucasfox.de • Calle Bazán 28, Local 1, Alicante, Spanien

650.000 € Haus / Villa - Verkauft

5 Schlafzimmer haus / villa zum Verkauf in San Juan, Alicante

Spanien » Alicante » San Juan Alicante » 03550

5	3	285m²	1.249m²
Schlafzimmer	Badezimmer	Gebäudeplan	Grundfläche

BESCHREIBUNG

Schönes einstöckiges Haus mit einem 1250 m² großen Grundstück und privatem Pool nur wenige Meter vom Zentrum von San Juan de Alicante entfernt zu verkaufen

Dieses schöne einstöckige Haus mit einem schönen Garten befindet sich neben dem Zentrum von San Juan de Alicante, genau 8 Gehminuten vom Rathaus entfernt, mit allen Dienstleistungen nur wenige Meter entfernt: Supermärkte, Apotheken, Restaurants und Schulen, unter anderen. Die Lage ist unschlagbar für diejenigen, die in einer ruhigen Urbanisation wohnen möchten, mit Privatsphäre und ohne das Auto benutzen zu müssen.

Das sonnige Grundstück hat ca. 1.250 m² und verfügt über einen großen Pool, eine große Holzpergola, einen überdachten Parkplatz für zwei Autos und mehrere Gartenbereiche.

Das Haupthaus ist aufgeteilt in ein geräumiges Wohn-Esszimmer mit großen Fenstern und einem Holzkamin und einer offenen Küche mit einer schönen Holzhalbinsel, auf der Sie frühstücken können. Dann haben wir den Nachtbereich mit drei Doppelzimmern, eines davon mit eigenem Bad, und einem weiteren zusätzlichen Badezimmer.

Neben dem Haupthaus finden wir auch ein komplett renoviertes Haus mit Wohnzimmer, offener Küche und zwei großen Schlafzimmern.

Das Haus verfügt über ein Sicherheitssystem, Hausautomation und elektrische Heizkörper.

Wenn Sie in einem Haus mit großem Grundstück wohnen möchten, um das wunderbare Wetter an der Costa Blanca zu genießen, mit Privatsphäre und Ruhe, aber in der Nähe des Stadtzentrums, zögern Sie nicht und rufen Sie uns an, um einen Besichtigungstermin zu vereinbaren.

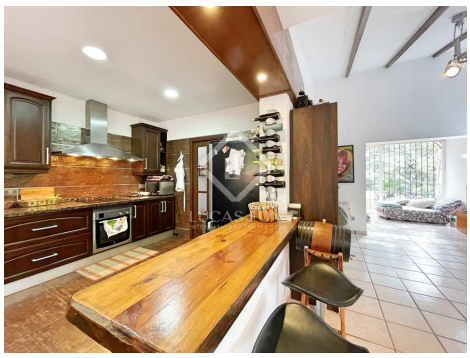

lucasfox.de/go/ali37986

Terrasse, Schwimmbad, Garten, Garage, Tageslicht, Hohe Decken, Parkplatz, Nahe öffentlicher Verkehrsmittel, Nahe internationaler Schulen, Kamin, Heizung, Haustiere erlaubt, Grill, Eingerichtete Küche, Einbauschränke, Doppelverglasung, Domotikanlage, Außenliegend, Alarmsystem, Abstellraum

Kontaktieren Sie uns bezüglich dieser Immobilie

+34 966 048 356 • alicante@lucasfox.es • lucasfox.de • Calle Bazán 28, Local 1, Alicante, Spanien

650.000 € Haus / Villa - Verkauft

5 Schlafzimmer haus / villa zum Verkauf in San Juan, Alicante

Spanien » Alicante » San Juan Alicante » 03550

5	3	285m²	1.249m²
Schlafzimmer	Badezimmer	Gebäudeplan	Grundfläche

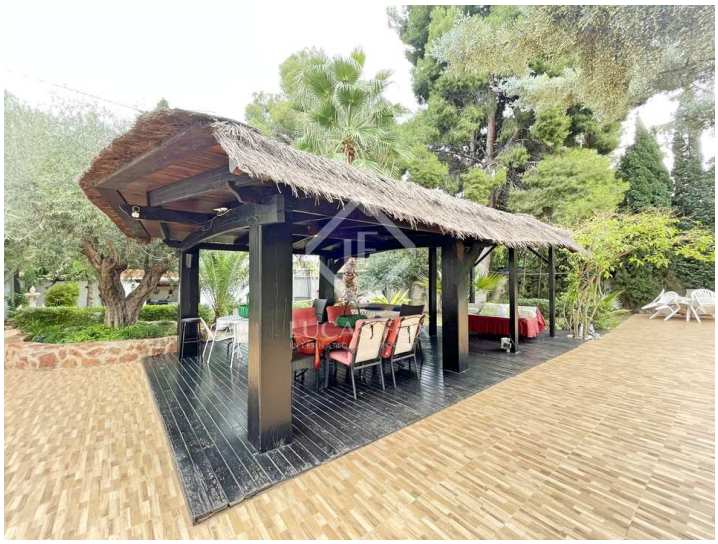

Wichtige Informationen über die von Lucas Fox angebotenen Immobilien. Sämtliche Immobilienbeschreibungen stellen kein Angebot oder Vertrag oder einen Teil davon dar. Sie sollten nicht auf die sachliche Richtigkeit der von Lucas Fox dargestellten Angaben in Immobilienbeschreibungen und der durch Lucas Fox mündlich oder schriftlich erteilten Informationen in Bezug auf die Immobilie, ihren Zustand oder Wert vertrauen. Weder Lucas Fox noch ein zugehöriger Agent sind befugt, Darstellungen über die Immobilie zu veröffentlichen. Diesbezüglich übernehmen weder die Agenten noch der/die Verkäufer oder Vermieter Verantwortung. Vor der Unterzeichnung von Dokumenten in Bezug auf die Immobilie, empfehlen wir allen Käufern, einen unabhängigen Anwalt zu konsultieren und gegebenenfalls ein Immobiliengutachten zur Prüfung des Bauzustands und der Abmessungen durchzuführen. Alle Flächen-, Mass- und Entfernungsangaben gelten als ungefähre Angaben und sollten vom Käufer geprüft werden.

Kontaktieren Sie uns bezüglich dieser Immobilie

+34 966 048 356 • alicante@lucasfox.es • lucasfox.de • Calle Bazán 28, Local 1, Alicante, Spanien