1.300.000 € Haus / Villa - Zum Verkauf

5 Schlafzimmer haus / villa zum Verkauf in Gran Alacant, Alicante

Spanien » Alicante » Gran Alacant » 03189

5	5	422m²	918m²
Schlafzimmer	Badezimmer	Gebäudeplan	Grundfläche

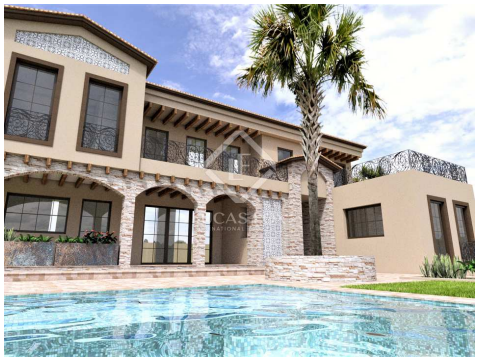

Kontaktieren Sie uns bezüglich dieser Immobilie

+34 966 048 356 • alicante@lucasfox.es • lucasfox.de • Calle Bazán 28, Local 1, Alicante, Spanien

1.300.000 € Haus / Villa - Zum Verkauf

5 Schlafzimmer haus / villa zum Verkauf in Gran Alacant, Alicante

Spanien » Alicante » Gran Alacant » 03189

5	5	422m²	918m²
Schlafzimmer	Badezimmer	Gebäudeplan	Grundfläche

BESCHREIBUNG

Freistehende Villa mit 5 Schlafzimmern, privatem Pool und Whirlpool zum Verkauf in Orihuela, Alicante

Lucas Fox präsentiert diese unabhängige Neubauvilla in der Gegend von Punta Prima in Orihuela Costa, Alicante.

Dieses fabelhafte Haus ist auf drei Etagen verteilt: das Souterrain, das Erdgeschoss und eine erste Etage. Im Untergeschoss finden wir einen Mehrzweckraum, der beispielsweise als zweites Wohnzimmer oder Spielzimmer genutzt werden kann. Für Ihren Komfort haben wir auf derselben Etage eine Toilette und eine große Garage mit Platz für zwei Autos.

Wenn wir ins Erdgeschoss gehen, erreichen wir das großzügige Wohn-Esszimmer mit offener Küche, mit insgesamt fast 50 m² mit Blick auf den herrlichen Garten und Zugang zu einer Terrasse, auf der man das schöne Wetter genießen kann Bereich. Auf derselben Etage haben wir Zugang zu einem kompletten Badezimmer, einer Gästetoilette und zwei Schlafzimmern, eines mit Ankleidezimmer und das andere mit Einbauschrank.

Auf der ersten Etage befindet sich das Hauptschlafzimmer mit komplettem Badezimmer mit Dusche und Jacuzzi sowie ein weiteres Schlafzimmer mit privatem Badezimmer und Ankleideraum. Als nächstes wird das vierte Doppelzimmer mit Einbauschränken und Blick auf den Garten präsentiert. Schließlich gibt es eine herrliche Terrasse von mehr als 50 m².

Im Moment ist diese Villa zu 50% gebaut, so dass sie in Bezug auf die Oberflächen angepasst werden kann, bevor die Arbeiten abgeschlossen sind.

Zögern Sie nicht, uns zu kontaktieren, um dieses unglaubliche Haus zu besuchen.

lucasfox.de/go/ali40605

Schwimmbad, Whirlpool, Garage, Klimaanlage, Entspannungsbereich, Doppelverglasung

Kontaktieren Sie uns bezüglich dieser Immobilie

+34 966 048 356 • alicante@lucasfox.es • lucasfox.de • Calle Bazán 28, Local 1, Alicante, Spanien

1.300.000 € Haus / Villa - Zum Verkauf

5 Schlafzimmer haus / villa zum Verkauf in Gran Alacant, Alicante

Spanien » Alicante » Gran Alacant » 03189

5	5	422m²	918m²
Schlafzimmer	Badezimmer	Gebäudeplan	Grundfläche

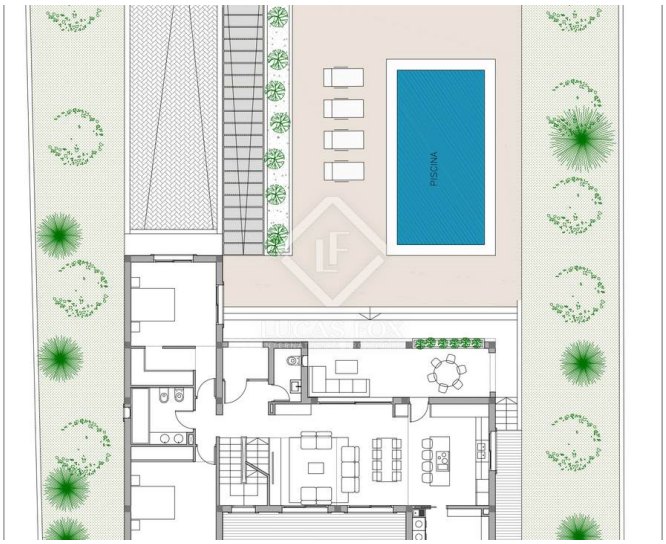

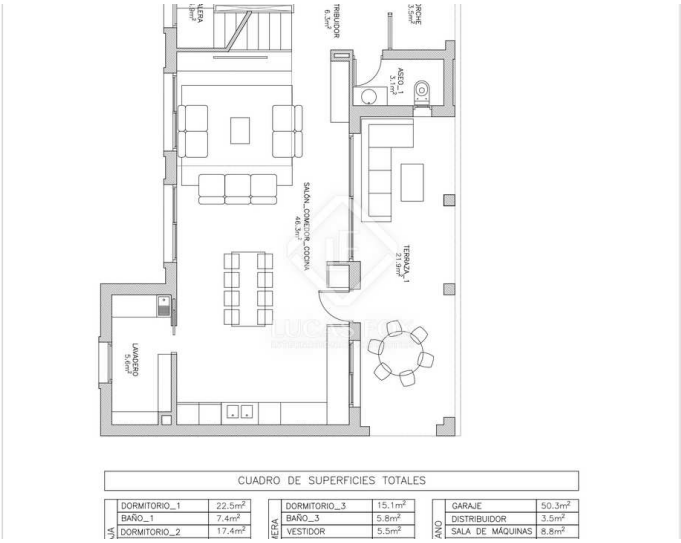

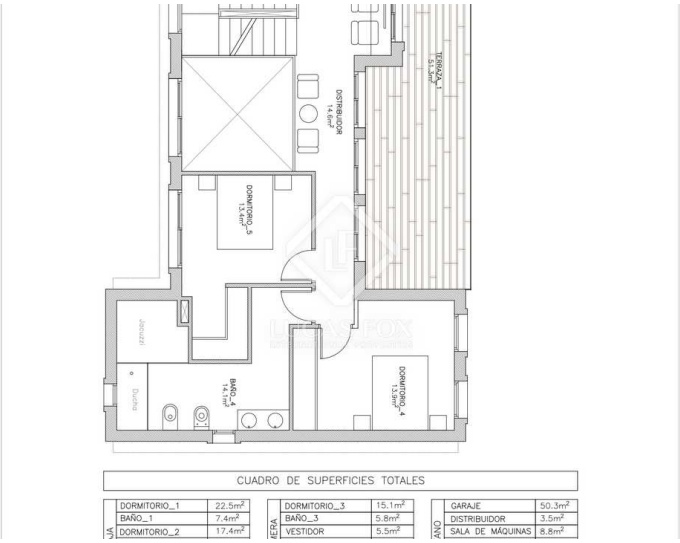

Wichtige Informationen über die von Lucas Fox angebotenen Immobilien. Sämtliche Immobilienbeschreibungen stellen kein Angebot oder Vertrag oder einen Teil davon dar. Sie sollten nicht auf die sachliche Richtigkeit der von Lucas Fox dargestellten Angaben in Immobilienbeschreibungen und der durch Lucas Fox mündlich oder schriftlich erteilten Informationen in Bezug auf die Immobilie, ihren Zustand oder Wert vertrauen. Weder Lucas Fox noch ein zugehöriger Agent sind befugt, Darstellungen über die Immobilie zu veröffentlichen. Diesbezüglich übernehmen weder die Agenten noch der/die Verkäufer oder Vermieter Verantwortung. Vor der Unterzeichnung von Dokumenten in Bezug auf die Immobilie, empfehlen wir allen Käufern, einen unabhängigen Anwalt zu konsultieren und gegebenenfalls ein Immobiliengutachten zur Prüfung des Bauzustands und der Abmessungen durchzuführen. Alle Flächen-, Mass- und Entfernungsangaben gelten als ungefähre Angaben und sollten vom Käufer geprüft werden.

Kontaktieren Sie uns bezüglich dieser Immobilie

+34 966 048 356 • alicante@lucasfox.es • lucasfox.de • Calle Bazán 28, Local 1, Alicante, Spanien