1.800.000 € Haus / Villa - Zum Verkauf - Immobilie im Alleinvertrieb

5 Schlafzimmer haus / villa zum Verkauf in Alicante Golf, Alicante

Spanien » Alicante » Alicante Golf » 03540

5	4	516m²	698m²
Schlafzimmer	Badezimmer	Gebäudeplan	Grundfläche

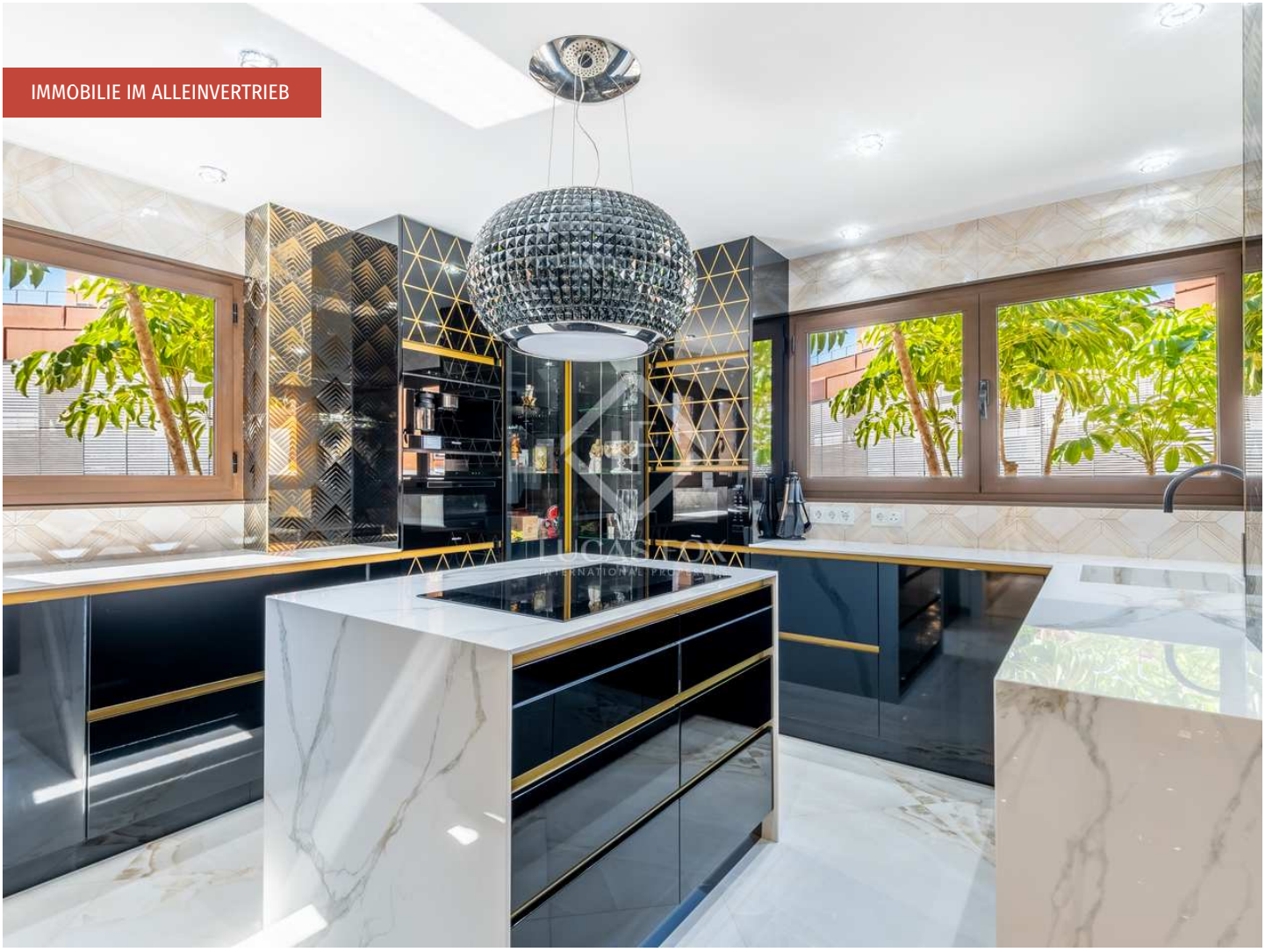

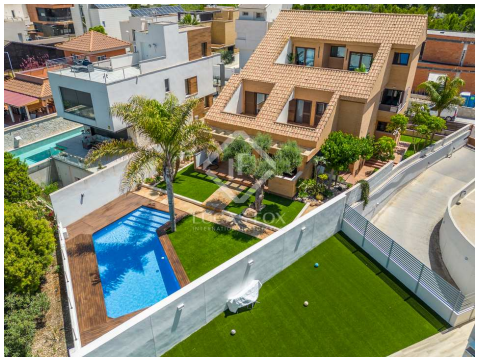

Kontaktieren Sie uns bezüglich dieser Immobilie

+34 966 048 356 • alicante@lucasfox.es • lucasfox.de • Calle Bazán 28, Local 1, Alicante, Spanien

1.800.000 € Haus / Villa - Zum Verkauf - Immobilie im Alleinvertrieb

5 Schlafzimmer haus / villa zum Verkauf in Alicante Golf, Alicante

Spanien » Alicante » Alicante Golf » 03540

5	4	516m²	698m²
Schlafzimmer	Badezimmer	Gebäudeplan	Grundfläche

BESCHREIBUNG

Premium-Villa zum Verkauf auf dem Golfplatz von Alicante, in der Nähe des Strandes San Juan. Perfekt renoviert bietet es einen raffinierten Lebensstil auf 500 m² Fläche. Atemberaubender Garten, privater Pool, urbanes, schickes Interieur und Panoramablick.

Entdecken Sie die Möglichkeit eines entspannten Lebens in der Nähe des Stadtzentrums mit dieser erstklassigen Familienresidenz am prestigeträchtigen Golfplatz von Alicante, nur wenige Minuten vom beliebten Strand San Juan entfernt.

Diese komplett renovierte, freistehende Villa besticht durch eine anspruchsvolle mediterrane Ästhetik und erstreckt sich über 500 Quadratmeter auf einem weitläufigen Grundstück von fast 700 Quadratmetern.

Als wir uns der Villa nähern, werden wir von einem sorgfältig angelegten Bereich begrüßt, der durch die Einfachheit und Bequemlichkeit eines Kunstrasens perfekt ergänzt wird und eine wartungsarme Lösung für den Genuss im Freien bietet. Das Highlight dieser Oase im Freien ist ein prächtiger 100 Jahre alter Olivenbaum, der der Umgebung einen Hauch natürlicher Eleganz verleiht.

Treten Sie ein und erleben Sie eine Welt voller erstklassiger Eleganz und moderner Raffinesse. Das geräumige Wohnzimmer dient als Herzstück des Hauses und geht nahtlos in eine herrliche überdachte Terrasse über, die zum Wohnen drinnen und draußen einlädt.

Die separate Küche ist mit erstklassigen Míele-Geräten ausgestattet, die Stil und Funktionalität mühelos vereinen. Mit einem Weinkühlschrank, einem Quooker-Zapfhahn, der erfrischendes Mineralwasser spendet, und einer Reihe sorgfältig ausgewählter Accessoires; Diese Küche wird selbst den anspruchsvollsten Hobbykoch begeistern.

lucasfox.de/go/ali41901

Terrasse, Schwimmbad, Garage, Tageslicht, Parkplatz, Bodenheizung, Spielzimmer, Renoviert, Nahe öffentlicher Verkehrsmittel, Nahe internationaler Schulen, Klimaanlage, Kamin, Heizung, Hauswirtschaftsraum, Haustiere erlaubt, Golf Ansichten, Eingerichtete Küche, Einbauschränke, Doppelverglasung, Balkon, Aussicht, Alarmsystem, Abstellraum

Kontaktieren Sie uns bezüglich dieser Immobilie

+34 966 048 356 • alicante@lucasfox.es • lucasfox.de • Calle Bazán 28, Local 1, Alicante, Spanien

1.800.000 € Haus / Villa - Zum Verkauf - Immobilie im Alleinvertrieb

5 Schlafzimmer haus / villa zum Verkauf in Alicante Golf, Alicante

Spanien » Alicante » Alicante Golf » 03540

5	4	516m²	698m²
Schlafzimmer	Badezimmer	Gebäudeplan	Grundfläche

Beim Aufstieg in die erste Etage entdecken wir eine Oase der Ruhe und Eleganz. Die Hauptsuite ist eine echte Attraktion und verfügt über ein großzügiges Schlafzimmer, eine private Terrasse zum Entspannen und einen stilvollen Ankleidebereich. Die Suite wird durch ein elegantes und technologisch fortschrittliches Badezimmer ergänzt, das mit intelligenten Geräten für höchsten Komfort ausgestattet ist. Drei weitere, sorgfältig und komfortabel gestaltete Nebenschlafzimmer teilen sich ein wunderschön eingerichtetes Badezimmer und bieten so ausreichend Platz für Familienmitglieder.

Die zweite Etage offenbart einen bezaubernden Rückzugsort mit einem entzückenden Schlafzimmer mit eigenem Bad, einem einladenden Büroraum und einer weitläufigen Terrasse mit Panoramablick auf den Golfplatz und die atemberaubenden Berge von Alicante. Verlieren Sie sich in der Ruhe der Umgebung und genießen Sie die Momente stiller Besinnung.

Das Untergeschoss ist sowohl auf Zweckmäßigkeit als auch auf Unterhaltung ausgelegt und verfügt über einen großen Waschraum für zusätzlichen Komfort, einen Heimkinoraum, in dem Sie Filmabende mit Familie und Freunden genießen können, und eine geräumige Garage, die Platz für bis zu vier Autos bietet und so ein Höchstmaß an Komfort bietet Leichtigkeit und Sicherheit.

Der Poolbereich dieser Premium-Familienresidenz ist ein absolutes Vergnügen und bietet eine kleine Oase mit Blick auf den Golfplatz, in der Sie den ganzen Tag die Sonne genießen können. Umgeben von einer Holzterrasse wird der Pool zu einem herausragenden Merkmal, das natürliche Schönheit nahtlos mit modernem Design verbindet. In diesem einladenden Raum können Sie wertvolle Momente mit Freunden und der Familie teilen und so bleibende Erinnerungen schaffen. Zusammen mit der überdachten Terrasse wird der Poolbereich in der Hochsaison zum lebendigen Mittelpunkt der Villa und bietet einen perfekten Rahmen für Entspannung, Unterhaltung und den Genuss des mediterranen Klimas.

Diese Premium-Villa ist mit einer Reihe moderner Annehmlichkeiten und Annehmlichkeiten ausgestattet, darunter Fußbodenheizung auf der Hauptebene und in den Badezimmern, Gasheizung, Klimaanlage, ein elektrischer Kamin und ein umfassendes Alarmsystem. Jedes Detail wurde sorgfältig durchdacht, um Ihr Wohnerlebnis auf ein neues Niveau zu heben.

Kontaktieren Sie uns bezüglich dieser Immobilie

+34 966 048 356 • alicante@lucasfox.es • lucasfox.de • Calle Bazán 28, Local 1, Alicante, Spanien

1.800.000 € Haus / Villa - Zum Verkauf - Immobilie im Alleinvertrieb

5 Schlafzimmer haus / villa zum Verkauf in Alicante Golf, Alicante

Spanien » Alicante » Alicante Golf » 03540

5	4	516m²	698m²
Schlafzimmer	Badezimmer	Gebäudeplan	Grundfläche

Zusammenfassend bietet diese Premium-Familienresidenz eine großartige Kombination aus Luxus, Komfort und Modernität gepaart mit mediterraner Architektur. Verpassen Sie nicht die Gelegenheit, diesen Traum in erstklassiger Lage zu entdecken und den Premium-Lebensstil zu genießen, der Sie in dieser bemerkenswerten Villa erwartet.

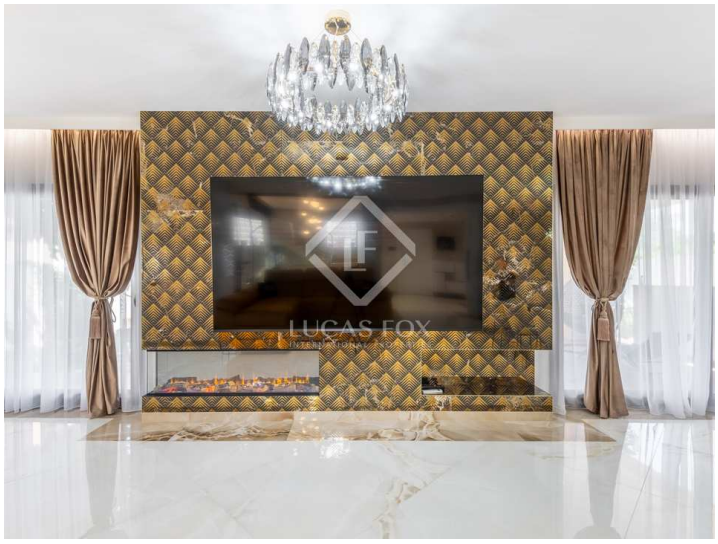

Wichtige Informationen über die von Lucas Fox angebotenen Immobilien. Sämtliche Immobilienbeschreibungen stellen kein Angebot oder Vertrag oder einen Teil davon dar. Sie sollten nicht auf die sachliche Richtigkeit der von Lucas Fox dargestellten Angaben in Immobilienbeschreibungen und der durch Lucas Fox mündlich oder schriftlich erteilten Informationen in Bezug auf die Immobilie, ihren Zustand oder Wert vertrauen. Weder Lucas Fox noch ein zugehöriger Agent sind befugt, Darstellungen über die Immobilie zu veröffentlichen. Diesbezüglich übernehmen weder die Agenten noch der/die Verkäufer oder Vermieter Verantwortung. Vor der Unterzeichnung von Dokumenten in Bezug auf die Immobilie, empfehlen wir allen Käufern, einen unabhängigen Anwalt zu konsultieren und gegebenenfalls ein Immobiliengutachten zur Prüfung des Bauzustands und der Abmessungen durchzuführen. Alle Flächen-, Mass- und Entfernungsangaben gelten als ungefähre Angaben und sollten vom Käufer geprüft werden.

Kontaktieren Sie uns bezüglich dieser Immobilie

+34 966 048 356 • alicante@lucasfox.es • lucasfox.de • Calle Bazán 28, Local 1, Alicante, Spanien

1.800.000 € Haus / Villa - Zum Verkauf - Immobilie im Alleinvertrieb

5 Schlafzimmer haus / villa zum Verkauf in Alicante Golf, Alicante

Spanien » Alicante » Alicante Golf » 03540

5	4	516m²	698m²
Schlafzimmer	Badezimmer	Gebäudeplan	Grundfläche

Kontaktieren Sie uns bezüglich dieser Immobilie

+34 966 048 356 • alicante@lucasfox.es • lucasfox.de • Calle Bazán 28, Local 1, Alicante, Spanien