1.200 € pro Monat Wohnung - Vermietet

3 Schlafzimmer Wohnung zur Miete in Alicante ciudad, Alicante

Spanien » Alicante » Alicante ciudad » 03001

3	2	102m²
Schlafzimmer	Badezimmer	Gebäudeplan

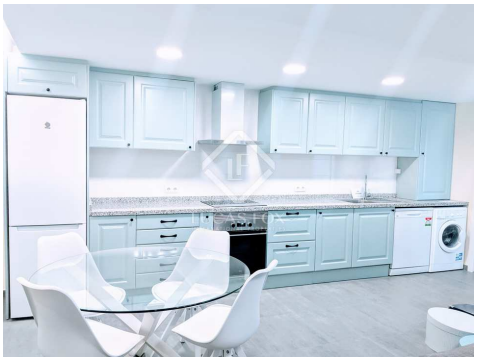

Kontaktieren Sie uns bezüglich dieser Immobilie

+34 966 048 356 • alicante@lucasfox.es • lucasfox.de • Calle Bazán 28, Local 1, Alicante, Spanien

1.200 € pro Monat Wohnung - Vermietet

3 Schlafzimmer Wohnung zur Miete in Alicante ciudad, Alicante

Spanien » Alicante » Alicante ciudad » 03001

3	2	102m²
Schlafzimmer	Badezimmer	Gebäudeplan

BESCHREIBUNG

Große, helle und komplett renovierte 3-Zimmer-Wohnung im traditionellen Zentrum von Alicante

Diese große 102 m² große Wohnung wurde kürzlich komplett renoviert, um die bebaute Fläche und das natürliche Licht voll auszunutzen. Es befindet sich im traditionellen Zentrum von Alicante und bietet das Privileg, alle Einrichtungen zu Fuß zu erreichen.

Die Wohnung besteht aus 3 großen Doppelzimmern, von denen zwei mit Einbauschränken ausgestattet sind und alle mit großen doppelt verglasten Climalit-Fenstern mit Blick auf die Straße, die viel Tageslicht hereinlassen. Es gibt auch ein geräumiges Wohn-Esszimmer mit offener Küche, ausgestattet mit den besten Designermöbeln und neuen Geräten. Das Anwesen wird durch zwei Badezimmer vervollständigt, eines mit Badewanne und das andere mit Duschwanne, und eine separate Galerie, die zu einem Innenhof führt.

Bitte nehmen Sie Kontakt mit uns auf, um weitere Informationen zu erhalten.

lucasfox.de/go/alir19071

Aufzug, Tageslicht, Rollstuhlzugang, Renoviert, Nahe öffentlicher Verkehrsmittel, Klimaanlage, Heizung, Eingerichtete Küche, Doppelverglasung, Außenliegend

Minimale Mietdauer: 1 Monate

Kontaktieren Sie uns bezüglich dieser Immobilie

+34 966 048 356 • alicante@lucasfox.es • lucasfox.de • Calle Bazán 28, Local 1, Alicante, Spanien

1.200 € pro Monat Wohnung - Vermietet

3 Schlafzimmer Wohnung zur Miete in Alicante ciudad, Alicante

Spanien » Alicante » Alicante ciudad » 03001

3	2	102m²
Schlafzimmer	Badezimmer	Gebäudeplan

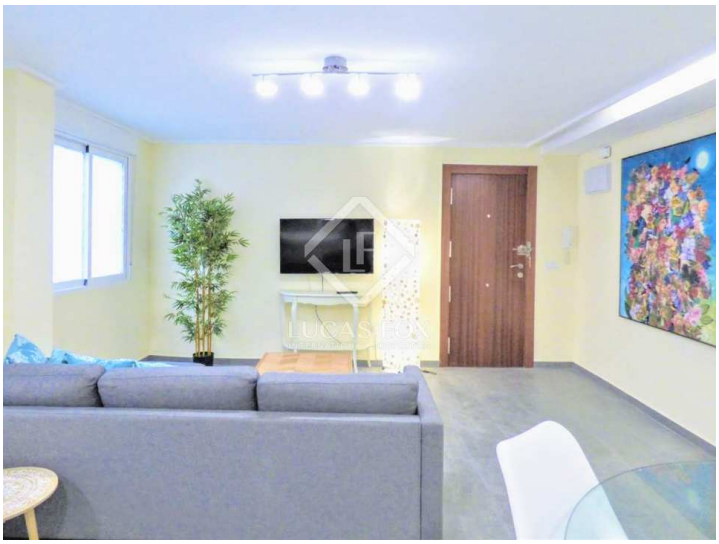

Wichtige Informationen über die von Lucas Fox angebotenen Immobilien. Sämtliche Immobilienbeschreibungen stellen kein Angebot oder Vertrag oder einen Teil davon dar. Sie sollten nicht auf die sachliche Richtigkeit der von Lucas Fox dargestellten Angaben in Immobilienbeschreibungen und der durch Lucas Fox mündlich oder schriftlich erteilten Informationen in Bezug auf die Immobilie, ihren Zustand oder Wert vertrauen. Weder Lucas Fox noch ein zugehöriger Agent sind befugt, Darstellungen über die Immobilie zu veröffentlichen. Diesbezüglich übernehmen weder die Agenten noch der/die Verkäufer oder Vermieter Verantwortung. Vor der Unterzeichnung von Dokumenten in Bezug auf die Immobilie, empfehlen wir allen Käufern, einen unabhängigen Anwalt zu konsultieren und gegebenenfalls ein Immobiliengutachten zur Prüfung des Bauzustands und der Abmessungen durchzuführen. Alle Flächen-, Mass- und Entfernungsangaben gelten als ungefähre Angaben und sollten vom Käufer geprüft werden.

Kontaktieren Sie uns bezüglich dieser Immobilie

+34 966 048 356 • alicante@lucasfox.es • lucasfox.de • Calle Bazán 28, Local 1, Alicante, Spanien