Preis ab 580.000 € New development

ALT39213 Wohnungen, Calpe, Costa Blanca

Ein Neubau von Wohnungen zum Verkauf in Calpe, Costa Blanca mit einem Preis ab 580,000 €, 12 Wohnungen verfügbar

Q1 2025	12	3.0	142m²	Erteilt
Fertigstellung	Verfügbare Einheiten	Schlafzimmer	Größen ab	Baugenehmigung

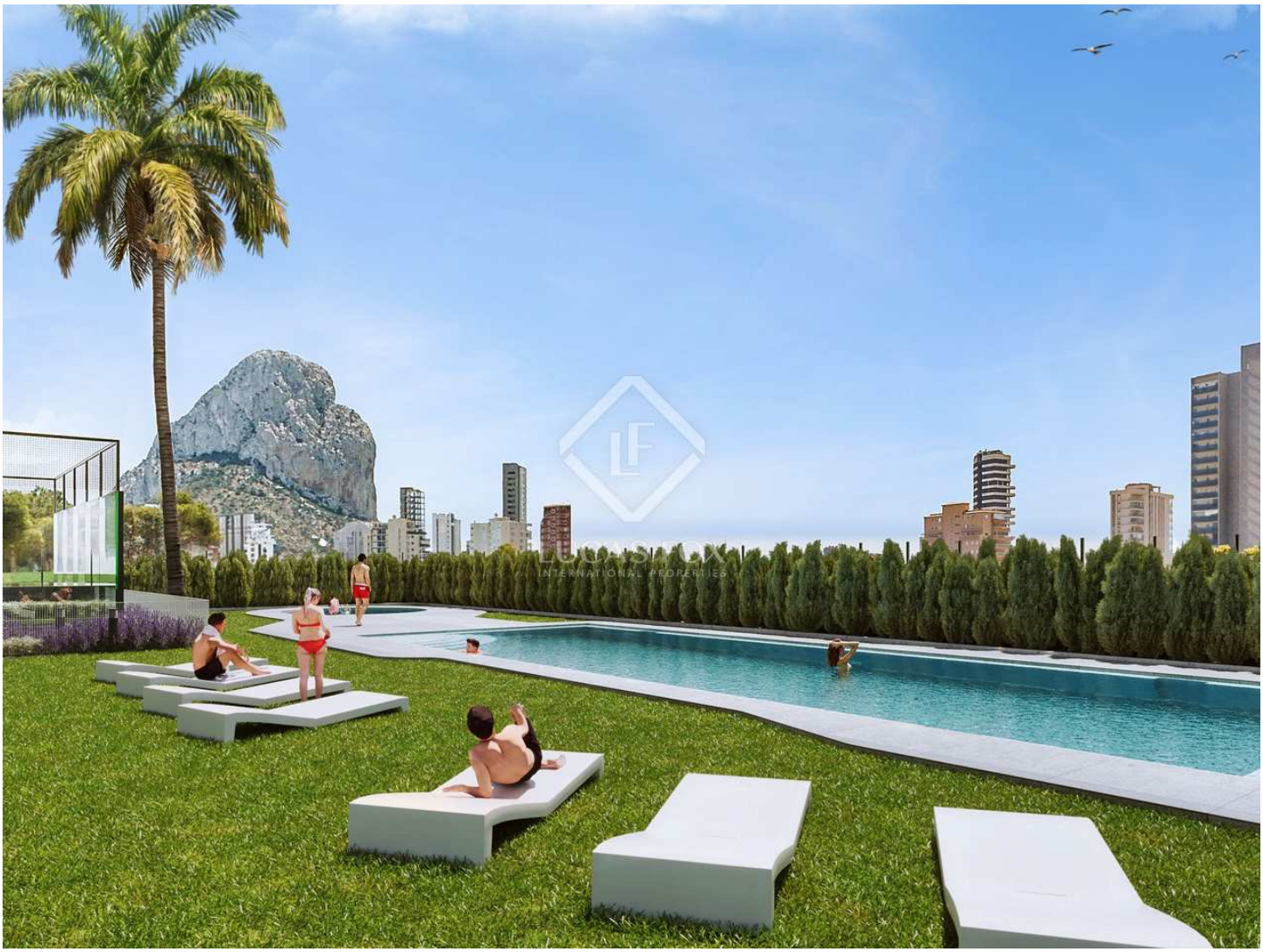

Kontaktieren Sie uns bezüglich dieser Immobilie

+34 965 208 331 • altea@lucasfox.es • lucasfox.de • Plaza de los Deportes, Altea, Alicante, Spanien

Preis ab 580.000 € New development

ALT39213 Wohnungen, Calpe, Costa Blanca

Ein Neubau von Wohnungen zum Verkauf in Calpe, Costa Blanca mit einem Preis ab 580,000 €, 12 Wohnungen verfügbar

Q1 2025	12	3.0	142m²	Erteilt
Fertigstellung	Verfügbare Einheiten	Schlafzimmer	Größen ab	Baugenehmigung

BESCHREIBUNG

Ein Neubau von Wohnungen zum Verkauf in Calpe, Costa Blanca

Willkommen in Ihrem Refugium in Calpe, wo die Kunst der Natur auf zeitgenössische Eleganz trifft. Dieser Neubau, nur 10 Minuten vom Strand entfernt, bietet einen Zufluchtsort der Ruhe mit Panoramablick auf den majestätischen Peñón de Ifach.

In diesem einzigartigen Projekt präsentieren wir Ihnen 12 verfügbare Einheiten, jede mit einem innovativen Stil, der das Konzept der Küsteneleganz neu definiert. Jede Residenz ist ein individuelles Meisterwerk, das Modernität mit unverwechselbaren Akzenten verbindet, die Ihren persönlichen Geschmack widerspiegeln. Tauchen Sie ein in das Erlebnis, in einem Raum zu leben, der nicht nur ein Haus, sondern ein künstlerischer Ausdruck Ihres eigenen Lebensstils ist.

Tauchen Sie ein in die Schönheit der Umgebung, genießen Sie gleichzeitig die Nähe zum Meer und spüren Sie, wie architektonische Harmonie mit natürlicher Erhabenheit verschmilzt. Ihr Zuhause, wo Komfort auf die Poesie der Küste trifft.

Für weitere Informationen kontaktieren Sie uns bitte direkt unter altea@lucasfox.es

lucasfox.de/go/alt39213

Kontaktieren Sie uns bezüglich dieser Immobilie

+34 965 208 331 • altea@lucasfox.es • lucasfox.de • Plaza de los Deportes, Altea, Alicante, Spanien

Preis ab 580.000 € New development

ALT39213 Wohnungen, Calpe, Costa Blanca

Ein Neubau von Wohnungen zum Verkauf in Calpe, Costa Blanca mit einem Preis ab 580,000 €, 12 Wohnungen verfügbar

Q1 2025	12	3.0	142m²	Erteilt
Fertigstellung	Verfügbare Einheiten	Schlafzimmer	Größen ab	Baugenehmigung

EINHEITEN IN DIESEM BAUPROJEKT

Immobilienart	Status	Stockwerk	Aufteilung	Grösse
Wohnung	580.000 €	Stockwerk 11	3 Schlafzimmer 2 Badezimmer	145m², Terrasse 28m²
Wohnung	585.000 €	Stockwerk 11	3 Schlafzimmer 2 Badezimmer	154m², Terrasse 37m²
Wohnung	610.000 €	Stockwerk 12	3 Schlafzimmer 2 Badezimmer	145m², Terrasse 28m²
Wohnung	615.000 €	Stockwerk 12	3 Schlafzimmer 2 Badezimmer	154m², Terrasse 37m²
Wohnung	640.000 €	Stockwerk 13	3 Schlafzimmer 2 Badezimmer	145m², Terrasse 28m²
Wohnung	645.000 €	Stockwerk 13	3 Schlafzimmer 2 Badezimmer	154m², Terrasse 37m²
Wohnung	670.000 €	Stockwerk 14	3 Schlafzimmer 2 Badezimmer	145m², Terrasse 28m²
Wohnung	675.000 €	Stockwerk 14	3 Schlafzimmer 2 Badezimmer	154m², Terrasse 37m²
Wohnung	710.000 €	Stockwerk 15	3 Schlafzimmer 2 Badezimmer	145m², Terrasse 28m²
Wohnung	715.000 €	Stockwerk 15	3 Schlafzimmer 2 Badezimmer	154m², Terrasse 37m²
Wohnung	750.000 €	Stockwerk 16	3 Schlafzimmer 2 Badezimmer	142m², Terrasse 32m²
Wohnung	755.000 €	Stockwerk 16	3 Schlafzimmer 2 Badezimmer	145m², Terrasse 32m²
Dachwohnung	Verkauft	Stockwerk 17	3 Schlafzimmer 2 Badezimmer	249m², Terrasse 100m²

Kontaktieren Sie uns bezüglich dieser Immobilie

+34 965 208 331 • altea@lucasfox.es • lucasfox.de • Plaza de los Deportes, Altea, Alicante, Spanien

Preis ab 580.000 € New development

ALT39213 Wohnungen, Calpe, Costa Blanca

Ein Neubau von Wohnungen zum Verkauf in Calpe, Costa Blanca mit einem Preis ab 580,000 €, 12 Wohnungen verfügbar

Q1 2025	12	3.0	142m²	Erteilt
Fertigstellung	Verfügbare Einheiten	Schlafzimmer	Größen ab	Baugenehmigung

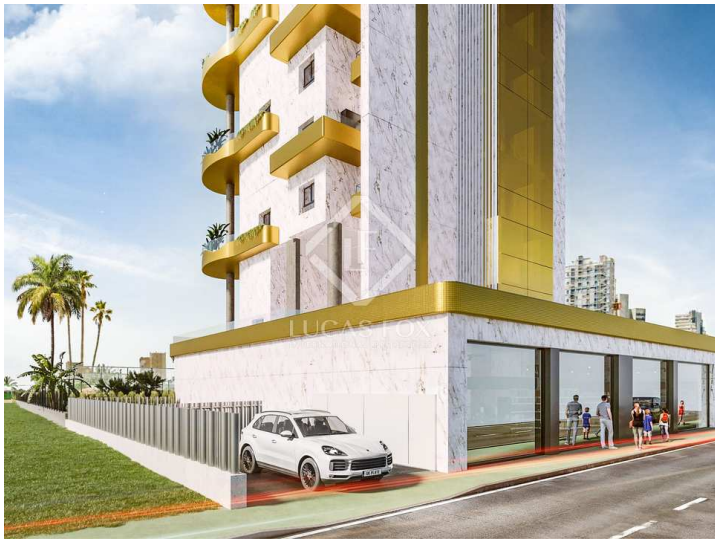

Wichtige Informationen über die von Lucas Fox angebotenen Immobilien. Sämtliche Immobilienbeschreibungen stellen kein Angebot oder Vertrag oder einen Teil davon dar. Sie sollten nicht auf die sachliche Richtigkeit der von Lucas Fox dargestellten Angaben in Immobilienbeschreibungen und der durch Lucas Fox mündlich oder schriftlich erteilten Informationen in Bezug auf die Immobilie, ihren Zustand oder Wert vertrauen. Weder Lucas Fox noch ein zugehöriger Agent sind befugt, Darstellungen über die Immobilie zu veröffentlichen. Diesbezüglich übernehmen weder die Agenten noch der/die Verkäufer oder Vermieter Verantwortung. Vor der Unterzeichnung von Dokumenten in Bezug auf die Immobilie, empfehlen wir allen Käufern, einen unabhängigen Anwalt zu konsultieren und gegebenenfalls ein Immobiliengutachten zur Prüfung des Bauzustands und der Abmessungen durchzuführen. Alle Flächen-, Mass- und Entfernungsangaben gelten als ungefähre Angaben und sollten vom Käufer geprüft werden.

Kontaktieren Sie uns bezüglich dieser Immobilie

+34 965 208 331 • altea@lucasfox.es • lucasfox.de • Plaza de los Deportes, Altea, Alicante, Spanien