230.000 € Dachwohnung - Zum Verkauf

4 Schlafzimmer Dachwohnung zum Verkauf in Skigebiet Grandvalira, Andorra

Andorra » Skigebiet Grandvalira » AD100

4	2	105m²	5m²
Schlafzimmer	Badezimmer	Gebäudeplan	Terrasse

Kontaktieren Sie uns bezüglich dieser Immobilie

+376 775 077 • andorra@lucasfox.com • lucasfox.de • Carrer de la Unió, 9, Escaldes-Engordany, Andorra

230.000 € Dachwohnung - Zum Verkauf

4 Schlafzimmer Dachwohnung zum Verkauf in Skigebiet Grandvalira, Andorra

Andorra » Skigebiet Grandvalira » AD100

4	2	105m²	5m²
Schlafzimmer	Badezimmer	Gebäudeplan	Terrasse

BESCHREIBUNG

Ein modernes Apartment mit 4 Doppelzimmern, aufgeteilt auf das 75 m² große Erdgeschoss und ein 30 m² großes Loft. Nur 3 Minuten von den Skipisten entfernt, mit spektakulärem Blick über das Grandvalira-Tal.

Gemütliche Dachwohnung von 75 m² mit 4 Doppelzimmern plus einem Loft von 30 m² und einer 5 m² großen Terrasse mit Sonne und Aussicht, in der besten Urbanisation von Tarter, nur 200 Meter vom Eingang zum Skigebiet "El Tarter" Grandvalira entfernt.

Die Wohnung befindet sich in der obersten Etage des Gebäudes, nach Südwesten ausgerichtet, mit der besten Aussicht über das Grandvalira-Tal. Umgeben von Natur und den ganzen Tag über die Sonne genießend, liegt dieses Anwesen abseits des Lärms der Hauptstraße und dennoch in der Nähe des Dorfes El Tarter mit all seinen Annehmlichkeiten wie Supermärkten, Restaurants, Bars und Bushaltestellen.

Die Oberflächen sind von guter Qualität und es gibt einen herrlichen Kamin, eine überdachte Terrasse von 5 m² mit Sonne und Panoramablick auf die Berge und freiliegenden Holzbalkendecken und Holzböden im ersten Stock.

Ideal als Investition zum Skifahren in der Wintersaison oder das ganze Jahr über.

lucasfox.de/go/and5014

Bergblick, Terrasse, Garage, Aufzug, Tageslicht, Periodenmerkmale, Holzböden, Parkplatz, Nahe öffentlicher Verkehrsmittel, Kamin, Heizung, Hauswirtschaftsraum, Doppelverglasung, Begehbarer Kleiderschrank, Balkon, Außenliegend, Abstellraum

Kontaktieren Sie uns bezüglich dieser Immobilie

+376 775 077 • andorra@lucasfox.com • lucasfox.de • Carrer de la Unió, 9, Escaldes-Engordany, Andorra

230.000 € Dachwohnung - Zum Verkauf

4 Schlafzimmer Dachwohnung zum Verkauf in Skigebiet Grandvalira, Andorra

Andorra » Skigebiet Grandvalira » AD100

4	2	105m²	5m²
Schlafzimmer	Badezimmer	Gebäudeplan	Terrasse

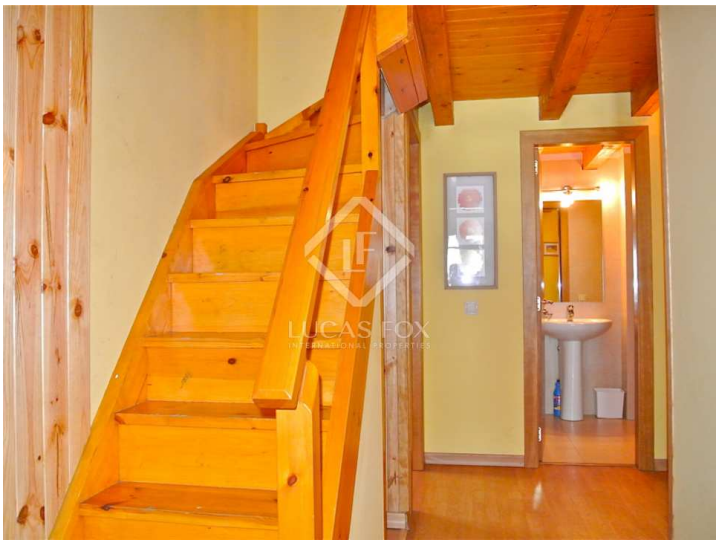
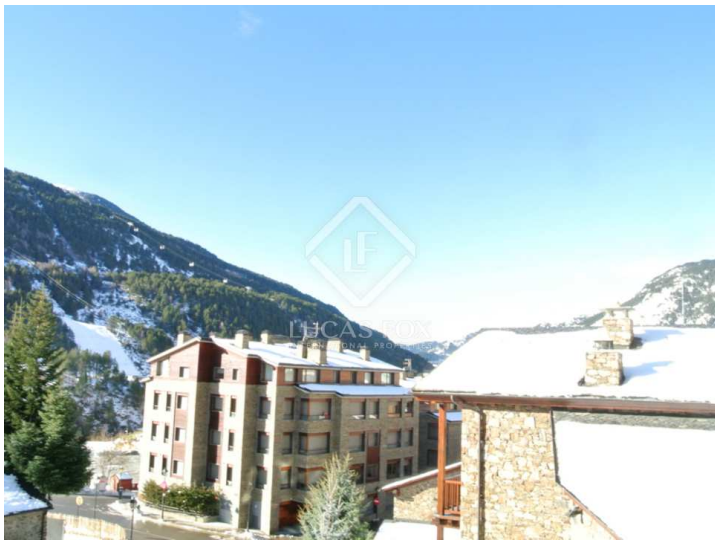

Wichtige Informationen über die von Lucas Fox angebotenen Immobilien. Sämtliche Immobilienbeschreibungen stellen kein Angebot oder Vertrag oder einen Teil davon dar. Sie sollten nicht auf die sachliche Richtigkeit der von Lucas Fox dargestellten Angaben in Immobilienbeschreibungen und der durch Lucas Fox mündlich oder schriftlich erteilten Informationen in Bezug auf die Immobilie, ihren Zustand oder Wert vertrauen. Weder Lucas Fox noch ein zugehöriger Agent sind befugt, Darstellungen über die Immobilie zu veröffentlichen. Diesbezüglich übernehmen weder die Agenten noch der/die Verkäufer oder Vermieter Verantwortung. Vor der Unterzeichnung von Dokumenten in Bezug auf die Immobilie, empfehlen wir allen Käufern, einen unabhängigen Anwalt zu konsultieren und gegebenenfalls ein Immobiliengutachten zur Prüfung des Bauzustands und der Abmessungen durchzuführen. Alle Flächen-, Mass- und Entfernungsangaben gelten als ungefähre Angaben und sollten vom Käufer geprüft werden.

Kontaktieren Sie uns bezüglich dieser Immobilie

+376 775 077 • andorra@lucasfox.com • lucasfox.de • Carrer de la Unió, 9, Escaldes-Engordany, Andorra