1.400.000 € Haus / Villa - Verkauft

5 Schlafzimmer Haus / Villa mit 101m² terrasse zum Verkauf in Sarrià, Barcelona

Spanien » Barcelona » Barcelona-Stadt » Sarrià » 08034

5	3	220m²	101m²
Schlafzimmer	Badezimmer	Gebäudeplan	Terrasse

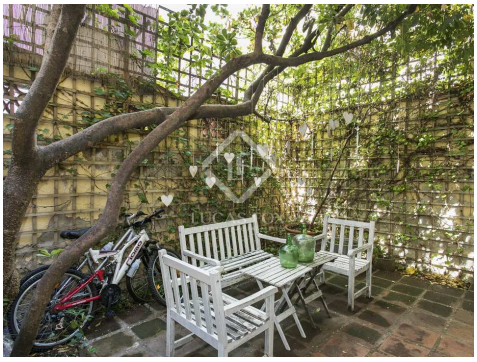

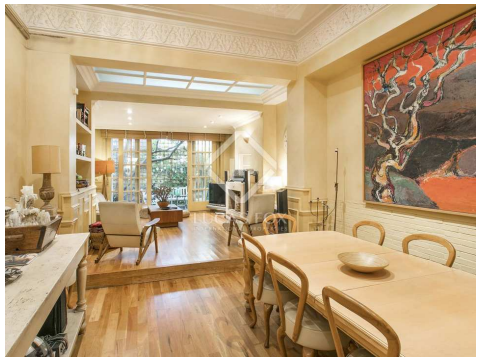

Kontaktieren Sie uns bezüglich dieser Immobilie

+34 933 562 989 • info@lucasfox.com • lucasfox.de • Pau Claris 108, pral., Barcelona, Spanien

1.400.000 € Haus / Villa - Verkauft

5 Schlafzimmer Haus / Villa mit 101m² terrasse zum Verkauf in Sarrià, Barcelona

Spanien » Barcelona » Barcelona-Stadt » Sarrià » 08034

5	3	220m²	101m²
Schlafzimmer	Badezimmer	Gebäudeplan	Terrasse

BESCHREIBUNG

Haus aus der Jahrhundertwende mit historischen Elementen im historischen Zentrum von Sarrià, mit 360 ° - Ansicht auf Barcelona.

Attraktives 5-Zimmer-Haus aus dem 20. Jahrhundert im historischen Zentrum von Sarrià, in der Nähe von internationalen Schulen und dem Rest der Stadt. Bus- und Bahnverbindungen halten in der Nähe. In der Nachbarschaft befinden sich viele Geschäfte, Bars und Restaurants aller Art. Die Avenida Diagonal liegt nur 10 Gehminuten entfernt.

Das Erdgeschoss besteht aus einer Eingangshalle, gefolgt von einem großen Wohnzimmer - Esszimmer mit einer 25 m² großen Terrasse, einem Gäste-WC und einer Küche.

Auf einer Ebene befinden sich 2 Doppelzimmer, eines mit eigenem Bad und Terrasse und das andere mit Balkon.

Die zweite Etage des Hauses bietet 2 Schlafzimmer und ein Badezimmer, während die dritte Etage ein Studio-Schlafzimmer mit eigenem Bad und einer Terrasse sowie eine zweite Terrasse mit einem Hauswirtschaftsraum beherbergt. Die Dachterrasse in der vierten Etage ist über eine Treppe von der unteren Terrasse aus erreichbar und bietet einen unglaublichen 360-Grad-Blick auf Barcelona.

Die Immobilie ist 220 m² groß und verfügt über 110 m² Terrassenfläche (103 m² erscheinen in Nota Simple).

Dieses hervorragende Haus wurde 2010 renoviert und erfordert nur einige kosmetische Verbesserungen. Ideal für Familien als erste oder zweite Residenz, die sowohl ruhig als auch in der Nähe des Stadtzentrums liegt.

lucasfox.de/go/bcn3668

Bergblick, Terrasse, Garten, Tageslicht, Periodenmerkmale, Periodengebäude, Mosaikfliesenböden, Holzböden, Hohe Decken, Modernistisches Gebäude, Nahe öffentlicher Verkehrsmittel, Nahe internationaler Schulen, Klimaanlage, Heizung, Balkon, Aussicht, Außenliegend

Kontaktieren Sie uns bezüglich dieser Immobilie

+34 933 562 989 • info@lucasfox.com • lucasfox.de • Pau Claris 108, pral., Barcelona, Spanien

1.400.000 € Haus / Villa - Verkauft

5 Schlafzimmer Haus / Villa mit 101m² terrasse zum Verkauf in Sarrià, Barcelona

Spanien » Barcelona » Barcelona-Stadt » Sarrià » 08034

5	3	220m²	101m²
Schlafzimmer	Badezimmer	Gebäudeplan	Terrasse

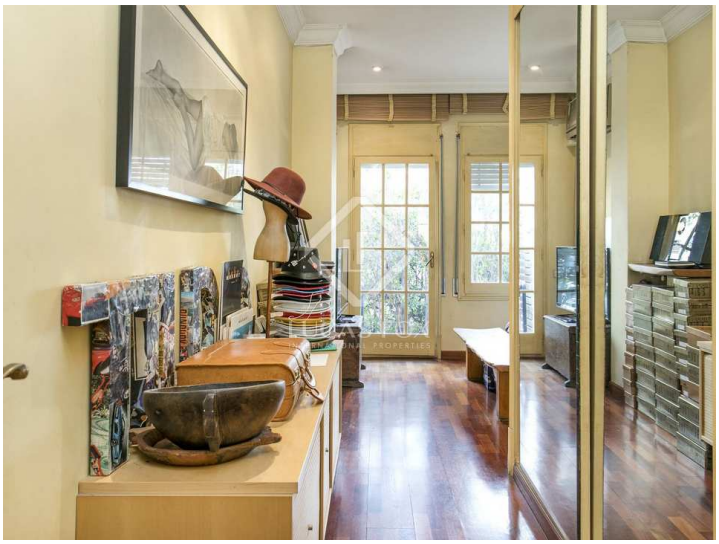

Wichtige Informationen über die von Lucas Fox angebotenen Immobilien. Sämtliche Immobilienbeschreibungen stellen kein Angebot oder Vertrag oder einen Teil davon dar. Sie sollten nicht auf die sachliche Richtigkeit der von Lucas Fox dargestellten Angaben in Immobilienbeschreibungen und der durch Lucas Fox mündlich oder schriftlich erteilten Informationen in Bezug auf die Immobilie, ihren Zustand oder Wert vertrauen. Weder Lucas Fox noch ein zugehöriger Agent sind befugt, Darstellungen über die Immobilie zu veröffentlichen. Diesbezüglich übernehmen weder die Agenten noch der/die Verkäufer oder Vermieter Verantwortung. Vor der Unterzeichnung von Dokumenten in Bezug auf die Immobilie, empfehlen wir allen Käufern, einen unabhängigen Anwalt zu konsultieren und gegebenenfalls ein Immobiliengutachten zur Prüfung des Bauzustands und der Abmessungen durchzuführen. Alle Flächen-, Mass- und Entfernungsangaben gelten als ungefähre Angaben und sollten vom Käufer geprüft werden.

Kontaktieren Sie uns bezüglich dieser Immobilie

+34 933 562 989 • info@lucasfox.com • lucasfox.de • Pau Claris 108, pral., Barcelona, Spanien