3.750 € pro Monat Wohnung - Vermietet

5 Schlafzimmer wohnung mit 18m² terrasse zur Miete in Eixample Rechts, Barcelona

Spanien » Barcelona » Barcelona-Stadt » Eixample Rechts » 08010

5	2	185m²	203m²	18m²
Schlafzimmer	Badezimmer	Gebäudeplan	Grundfläche	Terrasse

Kontaktieren Sie uns bezüglich dieser Immobilie

+34 933 562 989 • info@lucasfox.com • lucasfox.de • Passeig de Gràcia 78, Principal 2º, Barcelona, Spanien

3.750 € pro Monat Wohnung - Vermietet

5 Schlafzimmer wohnung mit 18m² terrasse zur Miete in Eixample Rechts, Barcelona

Spanien » Barcelona » Barcelona-Stadt » Eixample Rechts » 08010

5	2	185m²	203m²	18m²
Schlafzimmer	Badezimmer	Gebäudeplan	Grundfläche	Terrasse

BESCHREIBUNG

Fantastisches Haus mit 5 Schlafzimmern, Balkon und viel Tageslicht, zu vermieten am symbolträchtigen Passeig de Sant Joan, in Eixample Dret.

Großes Anwesen in einem schönen denkmalgeschützten Eckgrundstück am Passeig de Sant Joan in der Nähe des Ciutadella-Parks.

Beim Betreten des Grundstücks finden wir einen Flur und rechts ein schönes, geräumiges Doppelzimmer mit Ankleideraum, Zugang zu einer Galerie und einem eigenen Badezimmer mit Dusche, das vollständig vom Rest des Zimmers getrennt ist.

Vom Flur aus, mit 2 Terrassenfenstern, die viel Tageslicht hereinlassen, gibt es ein Badezimmer mit Dusche und 3 Doppelzimmer, alle außen und mit Zugang zu einem schönen Balkon mit Blick auf den Passeig de Sant Joan. Die Küche ist komplett mit High-End-Geräten ausgestattet und mit dem Wohn- und Esszimmer verbunden. Dieser 40 m² große Raum mit Kamin, herrlicher Aussicht und 2 Türen zum fantastischen Eckbalkon führt zu einem fünften nach außen gerichteten Doppelzimmer, das als Schlafzimmer, Büro, Fernsehzimmer oder jedoch als neuer Mieter genutzt werden kann wünscht sich.

Die Wohnung wird mit Mosaikböden, hohen Decken mit Leisten, einer schönen Innengalerie und 2 Balkonen (18 m²) mit Zugang von 4 Schlafzimmern und dem Wohnzimmer geliefert, mit Aluminiumfensterrahmen mit Doppelverglasung, Heizung durch Gasheizkörper und Klimaanlagen .

Das ideale Zuhause, um sich an die Bedürfnisse Ihrer Familie anzupassen.

lucasfox.de/go/bcnr10503

Aufzug, Tageslicht, Mosaikfliesenböden, Modernistisches Gebäude, Renoviert, Nahe öffentlicher Verkehrsmittel, Nahe internationaler Schulen, Klimaanlage, Haustiere erlaubt, Eingerichtete Küche, Doppelverglasung, Begehbarer Kleiderschrank, Balkon, Außenliegend

Minimale Mietdauer: 12 Monate

Kontaktieren Sie uns bezüglich dieser Immobilie

+34 933 562 989 • info@lucasfox.com • lucasfox.de • Passeig de Gràcia 78, Principal 2º, Barcelona, Spanien

3.750 € pro Monat Wohnung - Vermietet

5 Schlafzimmer wohnung mit 18m² terrasse zur Miete in Eixample Rechts, Barcelona

Spanien » Barcelona » Barcelona-Stadt » Eixample Rechts » 08010

5	2	185m²	203m²	18m²
Schlafzimmer	Badezimmer	Gebäudeplan	Grundfläche	Terrasse

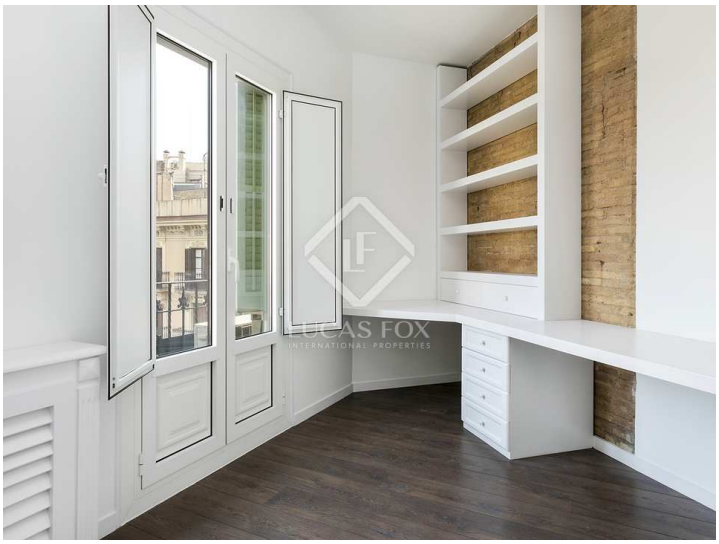

Wichtige Informationen über die von Lucas Fox angebotenen Immobilien. Sämtliche Immobilienbeschreibungen stellen kein Angebot oder Vertrag oder einen Teil davon dar. Sie sollten nicht auf die sachliche Richtigkeit der von Lucas Fox dargestellten Angaben in Immobilienbeschreibungen und der durch Lucas Fox mündlich oder schriftlich erteilten Informationen in Bezug auf die Immobilie, ihren Zustand oder Wert vertrauen. Weder Lucas Fox noch ein zugehöriger Agent sind befugt, Darstellungen über die Immobilie zu veröffentlichen. Diesbezüglich übernehmen weder die Agenten noch der/die Verkäufer oder Vermieter Verantwortung. Vor der Unterzeichnung von Dokumenten in Bezug auf die Immobilie, empfehlen wir allen Käufern, einen unabhängigen Anwalt zu konsultieren und gegebenenfalls ein Immobiliengutachten zur Prüfung des Bauzustands und der Abmessungen durchzuführen. Alle Flächen-, Mass- und Entfernungsangaben gelten als ungefähre Angaben und sollten vom Käufer geprüft werden.

Kontaktieren Sie uns bezüglich dieser Immobilie

+34 933 562 989 • info@lucasfox.com • lucasfox.de • Passeig de Gràcia 78, Principal 2º, Barcelona, Spanien