1.650 € pro Monat Dachwohnung - Vermietet

2 Schlafzimmer Dachwohnung mit 20m² terrasse zur Miete in El Born, Barcelona

Spanien » Barcelona » Barcelona-Stadt » El Born » 08003

2	1	55m²	75m²	20m²
Schlafzimmer	Badezimmer	Gebäudeplan	Grundfläche	Terrasse

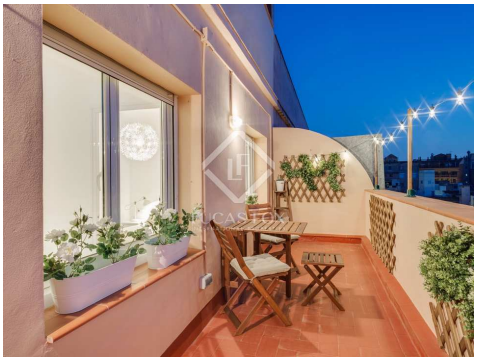

Kontaktieren Sie uns bezüglich dieser Immobilie

+34 933 562 989 • info@lucasfox.com • lucasfox.de • Passeig de Gràcia 78, Principal 2º, Barcelona, Spanien

1.650 € pro Monat Dachwohnung - Vermietet

2 Schlafzimmer Dachwohnung mit 20m² terrasse zur Miete in El Born, Barcelona

Spanien » Barcelona » Barcelona-Stadt » El Born » 08003

2	1	55m²	75m²	20m²
Schlafzimmer	Badezimmer	Gebäudeplan	Grundfläche	Terrasse

BESCHREIBUNG

Ausgezeichnete moderne 2-Zimmer-Wohnung mit einer möblierten und ausgestatteten Terrasse im Stadtteil Born.

In der aufregenden Gegend von Born in der Altstadt von Barcelona, vor dem berühmten Santa Caterina Markt, finden wir diese sehr helle, moderne, geschmackvoll eingerichtete Wohnung zu vermieten. Es befindet sich in einem Gebäude mit Aufzug und Concierge-Service und wurde kürzlich mit hochwertigen Materialien renoviert, so dass es in perfektem Zustand ist.

Das Anwesen verfügt über ein helles Wohn - Esszimmer mit Zugang zu einer großen Terrasse mit spektakulärem Blick über die Dächer der Nachbarschaft und Platz für Mahlzeiten im Freien und Entspannung. Die Küche ist separat und komplett mit hochwertigen Geräten ausgestattet. Der Schlafbereich besteht aus 1 Doppelzimmer und 1 Einzelzimmer, das auch als Arbeitszimmer genutzt werden kann. Die Unterkunft verfügt über 1 Badezimmer mit einer Dusche und eine Klimaanlage mit Warm- und Kaltwasser.

Darüber hinaus ist es möglich, Parkplätze im selben Gebäude zu mieten.

Kontaktieren Sie uns, um eine Besichtigung zu vereinbaren.

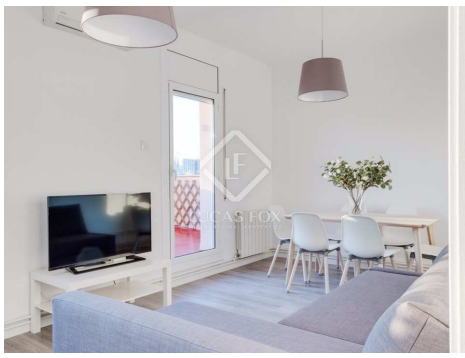

lucasfox.de/go/bcnr12802

Portierservice, Aufzug, Tageslicht, Holzböden, Hohe Decken, Renoviert, Nahe öffentlicher Verkehrsmittel, Klimaanlage, Heizung, Eingerichtete Küche, Einbauschränke, Doppelverglasung, Aussicht, Außenliegend

Minimale Mietdauer: 12 Monate

Kontaktieren Sie uns bezüglich dieser Immobilie

+34 933 562 989 • info@lucasfox.com • lucasfox.de • Passeig de Gràcia 78, Principal 2º, Barcelona, Spanien

1.650 € pro Monat Dachwohnung - Vermietet

2 Schlafzimmer Dachwohnung mit 20m² terrasse zur Miete in El Born, Barcelona

Spanien » Barcelona » Barcelona-Stadt » El Born » 08003

2	1	55m²	75m²	20m²
Schlafzimmer	Badezimmer	Gebäudeplan	Grundfläche	Terrasse

Wichtige Informationen über die von Lucas Fox angebotenen Immobilien. Sämtliche Immobilienbeschreibungen stellen kein Angebot oder Vertrag oder einen Teil davon dar. Sie sollten nicht auf die sachliche Richtigkeit der von Lucas Fox dargestellten Angaben in Immobilienbeschreibungen und der durch Lucas Fox mündlich oder schriftlich erteilten Informationen in Bezug auf die Immobilie, ihren Zustand oder Wert vertrauen. Weder Lucas Fox noch ein zugehöriger Agent sind befugt, Darstellungen über die Immobilie zu veröffentlichen. Diesbezüglich übernehmen weder die Agenten noch der/die Verkäufer oder Vermieter Verantwortung. Vor der Unterzeichnung von Dokumenten in Bezug auf die Immobilie, empfehlen wir allen Käufern, einen unabhängigen Anwalt zu konsultieren und gegebenenfalls ein Immobiliengutachten zur Prüfung des Bauzustands und der Abmessungen durchzuführen. Alle Flächen-, Mass- und Entfernungsangaben gelten als ungefähre Angaben und sollten vom Käufer geprüft werden.

Kontaktieren Sie uns bezüglich dieser Immobilie

+34 933 562 989 • info@lucasfox.com • lucasfox.de • Passeig de Gràcia 78, Principal 2º, Barcelona, Spanien