2.800 € pro Monat Wohnung - Vermietet

4 Schlafzimmer Wohnung mit 10m² terrasse zur Miete in Eixample Links, Barcelona

Spanien » Barcelona » Barcelona-Stadt » Eixample Links » 08036

4	2	126m²	10m²
Schlafzimmer	Badezimmer	Gebäudeplan	Terrasse

Kontaktieren Sie uns bezüglich dieser Immobilie

+34 933 562 989 • info@lucasfox.com • lucasfox.de • Passeig de Gràcia 78, Principal 2º, Barcelona, Spanien

2.800 € pro Monat Wohnung - Vermietet

4 Schlafzimmer Wohnung mit 10m² terrasse zur Miete in Eixample Links, Barcelona

Spanien » Barcelona » Barcelona-Stadt » Eixample Links » 08036

4	2	126m²	10m²
Schlafzimmer	Badezimmer	Gebäudeplan	Terrasse

BESCHREIBUNG

Gemütlich eingerichtete Wohnung mit zwei Terrassen, in der Nähe der Plaça Francesc Macià mit eigener Garage.

Diese gemütliche, renovierte Wohnung bietet viel Tageslicht und zwei Terrassen. Es befindet sich in einem Gebäude mit Aufzug, Concierge-Service und privater Garage in Eixample Left, neben der Plaça Francesc Macià und der Avinguda Diagonal, einer Gegend, die von vielen Geschäften, Restaurants und Bars umgeben ist.

Rechts von der Eingangshalle befindet sich ein Badezimmer mit Dusche. Dann haben wir auf der rechten Seite eine moderne halboffene Küche, die mit einer Glasscheibe verschlossen werden kann, damit sie immer viel Licht hat. Dann haben wir das geräumige, komfortable und sehr helle Wohnzimmer, das Zugang zu einer Terrasse hat, und davor ein einziges Innenschlafzimmer.

Rechts von der Eingangshalle befinden sich 3 Schlafzimmer, ein Innen- und zwei nach außen gerichtete Doppelzimmer. Eines von ihnen verfügt über ein eigenes Bad und eine weitere private Terrasse. Hier können Sie am Wochenende auf einem Tisch mit Stühlen entspannen und das privilegierte Klima der Gegend ausnutzen.

Das Anwesen ist mit Klimaanlage, Heizung und doppelt verglasten Fenstern ausgestattet, um Ihren Komfort zu jeder Jahreszeit zu gewährleisten.

Kontaktieren Sie uns, um diese wunderschöne Wohnung im Eixample Left zu besuchen.

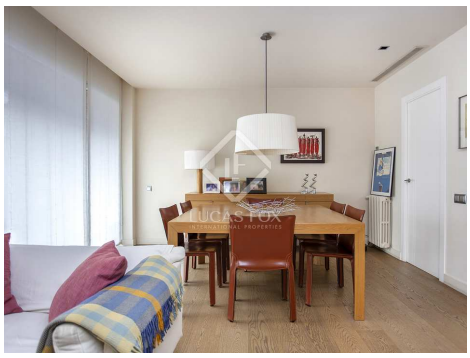

lucasfox.de/go/bcnr21714

Terrasse, Portierservice, Garage, Aufzug, Tageslicht, Holzböden, Parkplatz, Sicherheit, Renoviert, Personalaufzug, Nahe öffentlicher Verkehrsmittel, Nahe internationaler Schulen, Klimaanlage, Innenliegend, Heizung, Eingerichtete Küche, Einbauschränke, Doppelverglasung, Balkon, Aussicht, Außenliegend

Minimale Mietdauer: 12 Monate

Kontaktieren Sie uns bezüglich dieser Immobilie

+34 933 562 989 • info@lucasfox.com • lucasfox.de • Passeig de Gràcia 78, Principal 2º, Barcelona, Spanien

2.800 € pro Monat Wohnung - Vermietet

4 Schlafzimmer Wohnung mit 10m² terrasse zur Miete in Eixample Links, Barcelona

Spanien » Barcelona » Barcelona-Stadt » Eixample Links » 08036

4	2	126m²	10m²
Schlafzimmer	Badezimmer	Gebäudeplan	Terrasse

Wichtige Informationen über die von Lucas Fox angebotenen Immobilien. Sämtliche Immobilienbeschreibungen stellen kein Angebot oder Vertrag oder einen Teil davon dar. Sie sollten nicht auf die sachliche Richtigkeit der von Lucas Fox dargestellten Angaben in Immobilienbeschreibungen und der durch Lucas Fox mündlich oder schriftlich erteilten Informationen in Bezug auf die Immobilie, ihren Zustand oder Wert vertrauen. Weder Lucas Fox noch ein zugehöriger Agent sind befugt, Darstellungen über die Immobilie zu veröffentlichen. Diesbezüglich übernehmen weder die Agenten noch der/die Verkäufer oder Vermieter Verantwortung. Vor der Unterzeichnung von Dokumenten in Bezug auf die Immobilie, empfehlen wir allen Käufern, einen unabhängigen Anwalt zu konsultieren und gegebenenfalls ein Immobiliengutachten zur Prüfung des Bauzustands und der Abmessungen durchzuführen. Alle Flächen-, Mass- und Entfernungsangaben gelten als ungefähre Angaben und sollten vom Käufer geprüft werden.

Kontaktieren Sie uns bezüglich dieser Immobilie

+34 933 562 989 • info@lucasfox.com • lucasfox.de • Passeig de Gràcia 78, Principal 2º, Barcelona, Spanien