4.000 € pro Monat Wohnung - Vermietet

2 Schlafzimmer wohnung zur Miete in Eixample Rechts, Barcelona

Spanien » Barcelona » Barcelona-Stadt » Eixample Rechts » 08008

2	2	130m²
Schlafzimmer	Badezimmer	Gebäudeplan

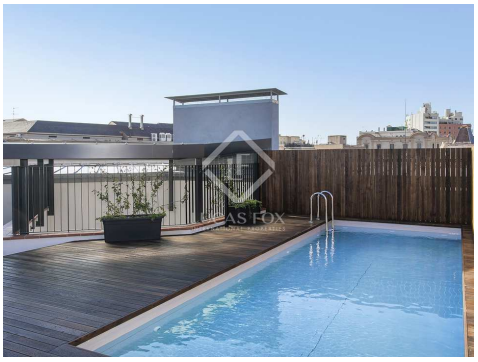

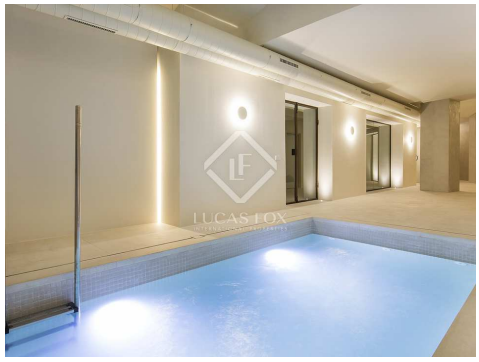

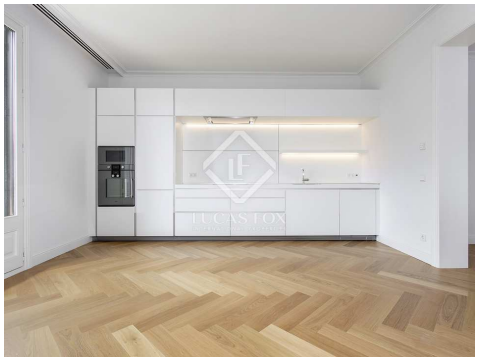

Kontaktieren Sie uns bezüglich dieser Immobilie

+34 933 562 989 • info@lucasfox.com • lucasfox.de • Passeig de Gràcia 78, Principal 2º, Barcelona, Spanien

4.000 € pro Monat Wohnung - Vermietet

2 Schlafzimmer wohnung zur Miete in Eixample Rechts, Barcelona

Spanien » Barcelona » Barcelona-Stadt » Eixample Rechts » 08008

2	2	130m²
Schlafzimmer	Badezimmer	Gebäudeplan

BESCHREIBUNG

Ausgezeichnete renovierte Wohnung in einem stattlichen Gebäude mit Gemeinschaftspool und Fitnessraum in Eixample Right.

Diese fantastische Wohnung mit zwei Doppelzimmern befindet sich im Eixample Right in einem eleganten Gebäude, das von Enric Sagnier, einem bekannten Architekten der Moderne, entworfen wurde. Dieses prestigeträchtige modernistische Gebäude bietet seinen Bewohnern exklusive Vorteile, wie einen Garten mit einem Pool auf dem Dach, in dem Sie sich sonnen und schwimmen können, mit herrlichem Blick auf Barcelona, sowie ein Fitnessstudio mit einem Pool im Erdgeschoss, in dem Sie Sport treiben können Jederzeit.

Dieses exklusive 120 m² große Apartment profitiert von hochwertigen Oberflächen, lichtdurchfluteten Räumen und modernistischen Merkmalen wie hohen Decken mit Leisten.

Im Tagesbereich finden wir eine offene Küche und ein kreisförmiges Wohnzimmer. Beide Zimmer sind sehr hell, da sie einen Balkon haben.

Der Nachtbereich beherbergt zwei große Schlafzimmer mit eigenem Bad (eines davon auch mit Balkon). Das Anwesen verfügt über Holzböden, Heizung, Klimaanlage, Hausautomation, hohe Decken und Leisten.

lucasfox.de/go/bcnr24106

Schwimmbad, Beheiztes Schwimmbad, Portierservice, Fitnessstudio, Aufzug, Tageslicht, Holzböden, Hohe Decken, Modernistisches Gebäude, Renoviert, Nahe öffentlicher Verkehrsmittel, Klimaanlage, Heizung, Einbauschränke, Doppelverglasung, Domotikanlage, Begehbarer Kleiderschrank, Balkon, Außenliegend

Minimale Mietdauer: 12 Monate

Kontaktieren Sie uns bezüglich dieser Immobilie

+34 933 562 989 • info@lucasfox.com • lucasfox.de • Passeig de Gràcia 78, Principal 2º, Barcelona, Spanien

4.000 € pro Monat Wohnung - Vermietet

2 Schlafzimmer wohnung zur Miete in Eixample Rechts, Barcelona

Spanien » Barcelona » Barcelona-Stadt » Eixample Rechts » 08008

2	2	130m²
Schlafzimmer	Badezimmer	Gebäudeplan

Wichtige Informationen über die von Lucas Fox angebotenen Immobilien. Sämtliche Immobilienbeschreibungen stellen kein Angebot oder Vertrag oder einen Teil davon dar. Sie sollten nicht auf die sachliche Richtigkeit der von Lucas Fox dargestellten Angaben in Immobilienbeschreibungen und der durch Lucas Fox mündlich oder schriftlich erteilten Informationen in Bezug auf die Immobilie, ihren Zustand oder Wert vertrauen. Weder Lucas Fox noch ein zugehöriger Agent sind befugt, Darstellungen über die Immobilie zu veröffentlichen. Diesbezüglich übernehmen weder die Agenten noch der/die Verkäufer oder Vermieter Verantwortung. Vor der Unterzeichnung von Dokumenten in Bezug auf die Immobilie, empfehlen wir allen Käufern, einen unabhängigen Anwalt zu konsultieren und gegebenenfalls ein Immobiliengutachten zur Prüfung des Bauzustands und der Abmessungen durchzuführen. Alle Flächen-, Mass- und Entfernungsangaben gelten als ungefähre Angaben und sollten vom Käufer geprüft werden.

Kontaktieren Sie uns bezüglich dieser Immobilie

+34 933 562 989 • info@lucasfox.com • lucasfox.de • Passeig de Gràcia 78, Principal 2º, Barcelona, Spanien