3.250 € pro Monat Wohnung - Vermietet

2 Schlafzimmer wohnung mit 23m² terrasse zur Miete in Eixample Rechts, Barcelona

Spanien » Barcelona » Barcelona-Stadt » Eixample Rechts » 08010

2	2	145m²	23m²
Schlafzimmer	Badezimmer	Gebäudeplan	Terrasse

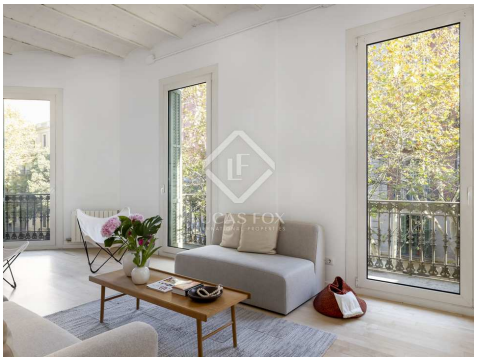

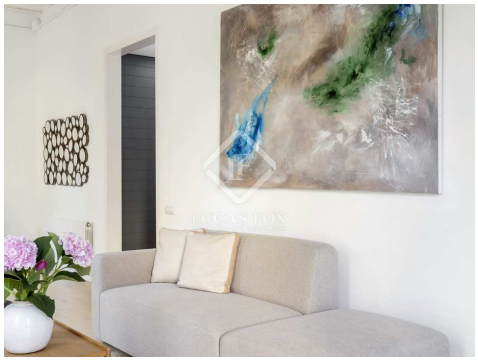

Kontaktieren Sie uns bezüglich dieser Immobilie

+34 933 562 989 • info@lucasfox.com • lucasfox.de • Passeig de Gràcia 78, Principal 2º, Barcelona, Spanien

3.250 € pro Monat Wohnung - Vermietet

2 Schlafzimmer wohnung mit 23m² terrasse zur Miete in Eixample Rechts, Barcelona

Spanien » Barcelona » Barcelona-Stadt » Eixample Rechts » 08010

2	2	145m²	23m²
Schlafzimmer	Badezimmer	Gebäudeplan	Terrasse

BESCHREIBUNG

145 m² große Wohnung mit 2 großen Wohnzimmern und 2 Schlafzimmern zur Miete in der Carrer Girona in Barcelona.

Diese Wohnung befindet sich in einem Gebäude aus dem 19. Jahrhundert, ohne Aufzug, aber in einer echten Zweitwohnung.

Dieses 145 m² große Haus besteht aus 2 klar abgegrenzten und getrennten Bereichen. Einerseits besteht der erste Bereich aus einem ersten Wohnzimmer von 38 m², das auch als Schlafzimmer dienen könnte, mit 4 Balkonen zur Girona-Straße, einer Toilette und einem praktischen Abstellraum.

Zurück in der Halle begeben wir uns in den vertrauteren Bereich. Es verfügt über 2 Schlafzimmer, eines mit Doppelbett und außen mit Balkon, sowie ein weiteres mittelgroßes mit einem Ankleidezimmer und einem Fenster zur inneren, aber hellen Terrasse. Es verfügt außerdem über zwei Badezimmer, eines mit Badewanne und das andere mit Dusche. Schließlich finden wir das ebenfalls 38 m² große Wohn-Esszimmer mit einer ausgestatteten amerikanischen Küche. Dieses Wohnzimmer hat Zugang zu einer praktischen Terrasse mit Blick auf den typischen Eixample-Innenhof.

Das Haus verfügt über Parkettboden, Gasheizung und Split-Klimaanlage. Abschließend können wir die Schreinerei hervorheben, die vollständig aus Holz besteht und über Designertüren und -schränke verfügt.

Es wird in Verträgen mit einer Mindestlaufzeit von 6 Monaten vermietet.

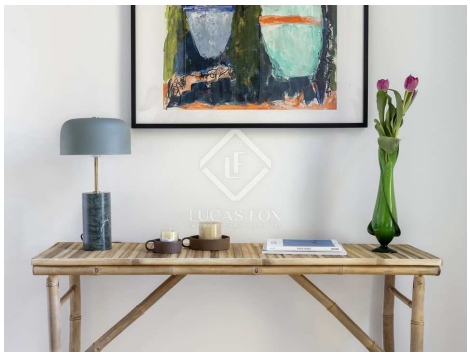

lucasfox.de/go/bcnr24666

Terrasse, Tageslicht, Periodenmerkmale, Periodengebäude, Holzböden, Hohe Decken, Renoviert, Offene Küche, Nahe öffentlicher Verkehrsmittel, Klimaanlage, Innenliegend, Heizung, Hauswirtschaftsraum, Haustiere erlaubt, Eingerichtete Küche, Einbauschränke, Doppelverglasung, Balkon, Außenliegend

Minimale Mietdauer: 6 Monate

Kontaktieren Sie uns bezüglich dieser Immobilie

+34 933 562 989 • info@lucasfox.com • lucasfox.de • Passeig de Gràcia 78, Principal 2º, Barcelona, Spanien

3.250 € pro Monat Wohnung - Vermietet

2 Schlafzimmer wohnung mit 23m² terrasse zur Miete in Eixample Rechts, Barcelona

Spanien » Barcelona » Barcelona-Stadt » Eixample Rechts » 08010

2	2	145m²	23m²
Schlafzimmer	Badezimmer	Gebäudeplan	Terrasse

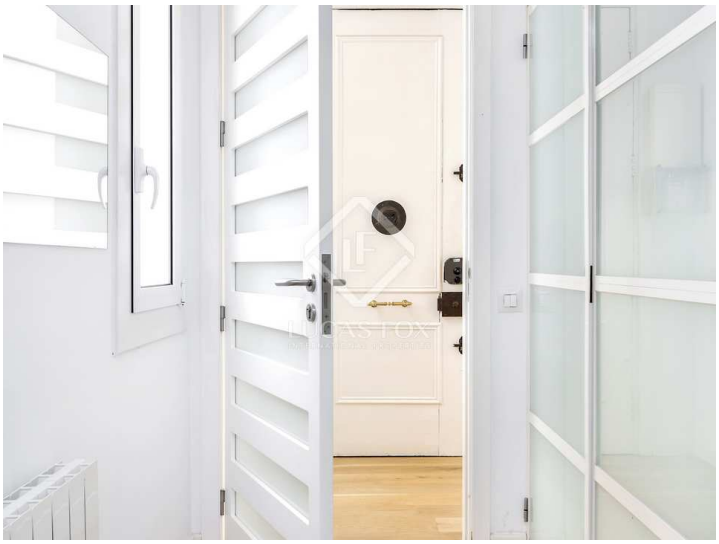
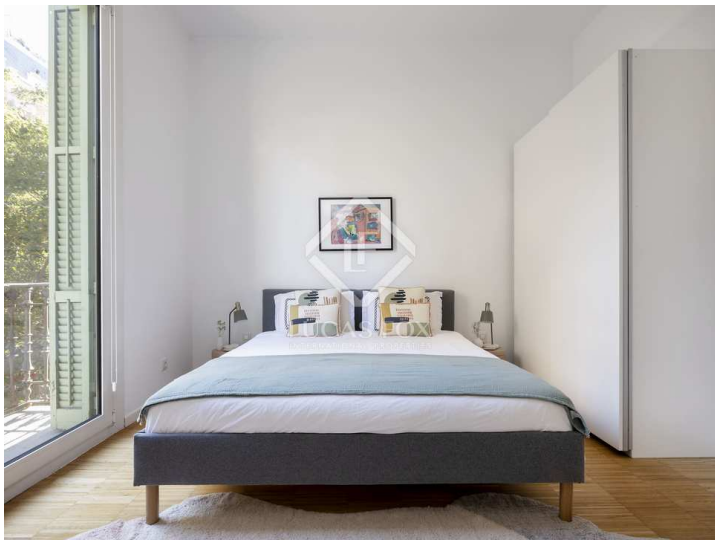

Wichtige Informationen über die von Lucas Fox angebotenen Immobilien. Sämtliche Immobilienbeschreibungen stellen kein Angebot oder Vertrag oder einen Teil davon dar. Sie sollten nicht auf die sachliche Richtigkeit der von Lucas Fox dargestellten Angaben in Immobilienbeschreibungen und der durch Lucas Fox mündlich oder schriftlich erteilten Informationen in Bezug auf die Immobilie, ihren Zustand oder Wert vertrauen. Weder Lucas Fox noch ein zugehöriger Agent sind befugt, Darstellungen über die Immobilie zu veröffentlichen. Diesbezüglich übernehmen weder die Agenten noch der/die Verkäufer oder Vermieter Verantwortung. Vor der Unterzeichnung von Dokumenten in Bezug auf die Immobilie, empfehlen wir allen Käufern, einen unabhängigen Anwalt zu konsultieren und gegebenenfalls ein Immobiliengutachten zur Prüfung des Bauzustands und der Abmessungen durchzuführen. Alle Flächen-, Mass- und Entfernungsangaben gelten als ungefähre Angaben und sollten vom Käufer geprüft werden.

Kontaktieren Sie uns bezüglich dieser Immobilie

+34 933 562 989 • info@lucasfox.com • lucasfox.de • Passeig de Gràcia 78, Principal 2º, Barcelona, Spanien