1.200 € pro Monat Wohnung - Vermietet

1 Schlafzimmer Wohnung zur Miete in Eixample Rechts, Barcelona

Spanien » Barcelona » Barcelona-Stadt » Eixample Rechts » 08010

1	1	62m²
Schlafzimmer	Badezimmer	Gebäudeplan

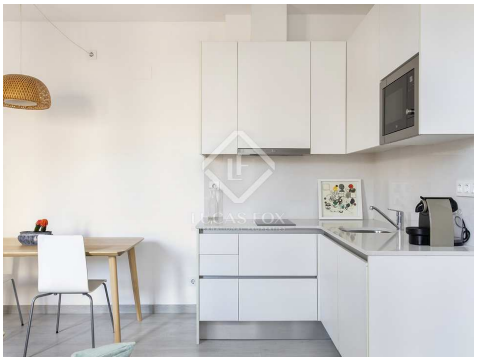

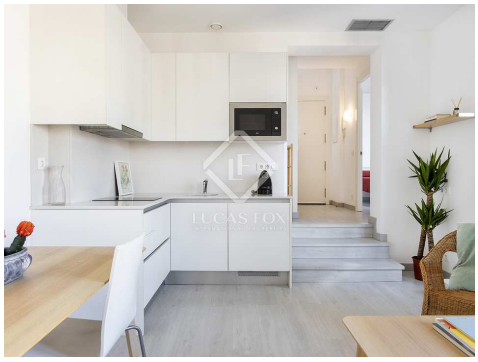

Kontaktieren Sie uns bezüglich dieser Immobilie

+34 933 562 989 • info@lucasfox.com • lucasfox.de • Passeig de Gràcia 78, Principal 2º, Barcelona, Spanien

1.200 € pro Monat Wohnung - Vermietet

1 Schlafzimmer Wohnung zur Miete in Eixample Rechts, Barcelona

Spanien » Barcelona » Barcelona-Stadt » Eixample Rechts » 08010

1	1	62m²
Schlafzimmer	Badezimmer	Gebäudeplan

BESCHREIBUNG

Sehr helle und ruhige Wohnung, voll möbliert und bezugsfertig.

Das 62 Quadratmeter große Anwesen ist komplett möbliert und bezugsfertig. Wenn Sie die Wohnung auf der rechten Seite betreten, finden Sie ein perfekt dimensioniertes Badezimmer mit Dusche, Waschbecken und Toilette. Gegenüber dem Badezimmer betreten wir das geräumige Hauptschlafzimmer mit Einbauschränken und einem Nebenbereich, der der perfekte Ort ist, um sich zurückzulehnen und zu entspannen.

Der offene Wohnbereich befindet sich auf einer niedrigeren Ebene und ist nur wenige Stufen hinunter. Dieser Tagesbereich zeichnet sich durch viel natürliches Licht aus, dank der großen neuen Fenster, die zu einem ruhigen Innenhof führen, sodass überhaupt kein Straßenlärm entsteht. Es gibt eine offene Küche in einem klaren Design, ziemlich kompakt, aber sehr funktional.

Diese Wohnung hat alles, um es zu Ihrem perfekten Zuhause zu machen, zentral gelegen und in einer ruhigen Umgebung. Es gibt eine Klimaanlage (heiße und kalte Luft) in jedem Zimmer und das Gebäude verfügt über einen Concierge-Service.

lucasfox.de/go/bcnr25985

Portierservice, Aufzug, Tageslicht, Renoviert, Klimaanlage, Innenliegend, Heizung, Eingerichtete Küche, Doppelverglasung

Minimale Mietdauer: 6 Monate

Kontaktieren Sie uns bezüglich dieser Immobilie

+34 933 562 989 • info@lucasfox.com • lucasfox.de • Passeig de Gràcia 78, Principal 2º, Barcelona, Spanien

1.200 € pro Monat Wohnung - Vermietet

1 Schlafzimmer Wohnung zur Miete in Eixample Rechts, Barcelona

Spanien » Barcelona » Barcelona-Stadt » Eixample Rechts » 08010

1	1	62m²
Schlafzimmer	Badezimmer	Gebäudeplan

Wichtige Informationen über die von Lucas Fox angebotenen Immobilien. Sämtliche Immobilienbeschreibungen stellen kein Angebot oder Vertrag oder einen Teil davon dar. Sie sollten nicht auf die sachliche Richtigkeit der von Lucas Fox dargestellten Angaben in Immobilienbeschreibungen und der durch Lucas Fox mündlich oder schriftlich erteilten Informationen in Bezug auf die Immobilie, ihren Zustand oder Wert vertrauen. Weder Lucas Fox noch ein zugehöriger Agent sind befugt, Darstellungen über die Immobilie zu veröffentlichen. Diesbezüglich übernehmen weder die Agenten noch der/die Verkäufer oder Vermieter Verantwortung. Vor der Unterzeichnung von Dokumenten in Bezug auf die Immobilie, empfehlen wir allen Käufern, einen unabhängigen Anwalt zu konsultieren und gegebenenfalls ein Immobiliengutachten zur Prüfung des Bauzustands und der Abmessungen durchzuführen. Alle Flächen-, Mass- und Entfernungsangaben gelten als ungefähre Angaben und sollten vom Käufer geprüft werden.

Kontaktieren Sie uns bezüglich dieser Immobilie

+34 933 562 989 • info@lucasfox.com • lucasfox.de • Passeig de Gràcia 78, Principal 2º, Barcelona, Spanien