4.000 € pro Monat Wohnung - Vermietet

4 Schlafzimmer Wohnung zur Miete in Eixample Rechts, Barcelona

Spanien » Barcelona » Barcelona-Stadt » Eixample Rechts » 08009

4	4	319m²
Schlafzimmer	Badezimmer	Gebäudeplan

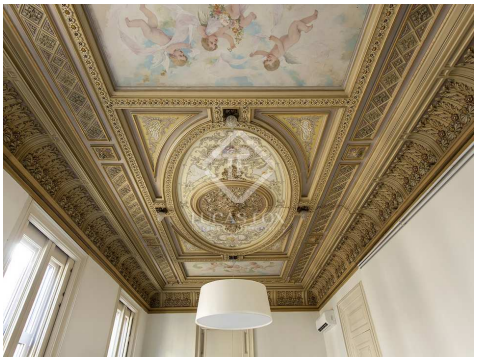

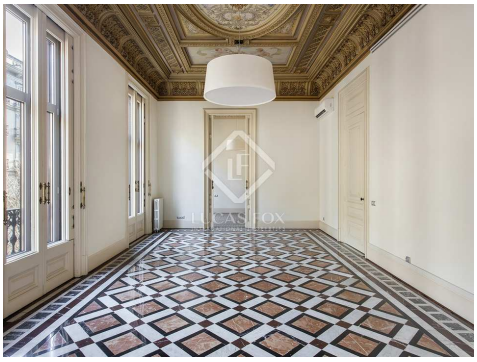

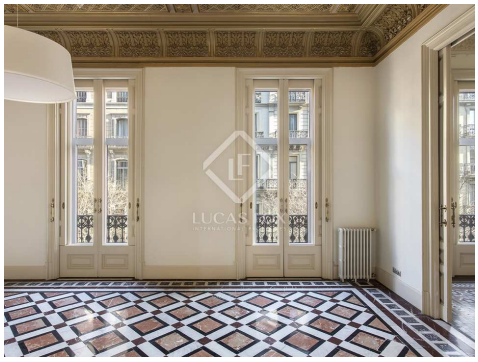

Kontaktieren Sie uns bezüglich dieser Immobilie

+34 933 562 989 • info@lucasfox.com • lucasfox.de • Passeig de Gràcia 78, Principal 2º, Barcelona, Spanien

4.000 € pro Monat Wohnung - Vermietet

4 Schlafzimmer Wohnung zur Miete in Eixample Rechts, Barcelona

Spanien » Barcelona » Barcelona-Stadt » Eixample Rechts » 08009

4	4	319m²
Schlafzimmer	Badezimmer	Gebäudeplan

BESCHREIBUNG

Einzigartige unmöblierte 4-Zimmer-Wohnung in einem Modernista-Gebäude mit vielen attraktiven historischen Merkmalen und sehr hohen Decken

Diese Wohnung aus dem Jahr 1900 wurde 2014 renoviert und teilweise renoviert. Sie misst 290 m² Nutzfläche in der Carrer Pau Claris, nur einen Block vom Passeig de Gràcia entfernt. Sie ist wunderbar geräumig und hell und verfügt über wunderschöne antike Merkmale wie Mosaikfliesenböden und hohe Decken mit Formteilen, die ihm eine majestätische Atmosphäre verleihen. Es ist ideal für eine Familie, die ein geräumiges Haus mit historischem Charme und dem Stadtzentrum direkt vor der Tür sucht.

Diese atemberaubende unmöblierte Wohnung mit 4 Schlafzimmern steht zur langfristigen Vermietung zur Verfügung. Es verfügt über Klimaanlage und Heizung, einen großen Wohnraum, eine schöne Küche mit Originalelementen, große 4 Schlafzimmer und 4 komplette und geräumige Badezimmer.

Obwohl sich das Apartment direkt im Herzen der besten Gegend von Eixample befindet, ist es aufgrund seines großartigen Aspekts und der doppelt verglasten Fenster besonders ruhig. Es gibt auch 4 Balkone, die sich um die linke Seite des Apartments wickeln und von denen aus Sie den Blick auf die Stadt auf das Eixample genießen können.

Die Wohnung befindet sich in einem modernistischen Gebäude mit Aufzug und Concierge.

Haustiere werden in der Unterkunft nicht akzeptiert.

Bitte zögern Sie nicht, uns zu kontaktieren, um weitere Informationen zu erhalten oder einen Besichtigungstermin zu vereinbaren.

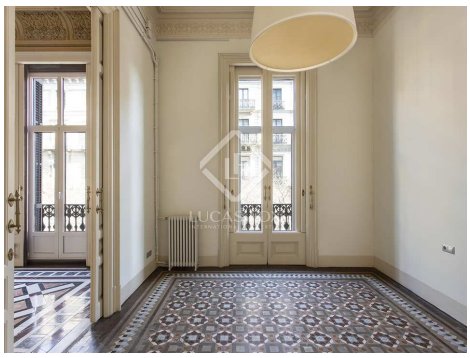

lucasfox.de/go/bcnr3290

Portierservice, Aufzug, Tageslicht, Periodenmerkmale, Periodengebäude, Mosaikfliesenböden, Hohe Decken, Renoviert, Klimaanlage, Innenliegend, Heizung, Entspannungsbereich, Einbauschränke, Doppelverglasung, Balkon, Außenliegend

Minimale Mietdauer: 12 Monate

Kontaktieren Sie uns bezüglich dieser Immobilie

+34 933 562 989 • info@lucasfox.com • lucasfox.de • Passeig de Gràcia 78, Principal 2º, Barcelona, Spanien

4.000 € pro Monat Wohnung - Vermietet

4 Schlafzimmer Wohnung zur Miete in Eixample Rechts, Barcelona

Spanien » Barcelona » Barcelona-Stadt » Eixample Rechts » 08009

4	4	319m²
Schlafzimmer	Badezimmer	Gebäudeplan

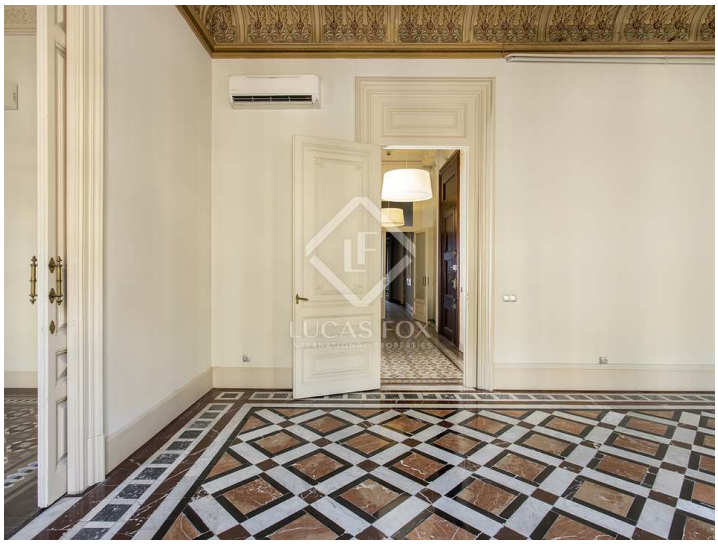

Wichtige Informationen über die von Lucas Fox angebotenen Immobilien. Sämtliche Immobilienbeschreibungen stellen kein Angebot oder Vertrag oder einen Teil davon dar. Sie sollten nicht auf die sachliche Richtigkeit der von Lucas Fox dargestellten Angaben in Immobilienbeschreibungen und der durch Lucas Fox mündlich oder schriftlich erteilten Informationen in Bezug auf die Immobilie, ihren Zustand oder Wert vertrauen. Weder Lucas Fox noch ein zugehöriger Agent sind befugt, Darstellungen über die Immobilie zu veröffentlichen. Diesbezüglich übernehmen weder die Agenten noch der/die Verkäufer oder Vermieter Verantwortung. Vor der Unterzeichnung von Dokumenten in Bezug auf die Immobilie, empfehlen wir allen Käufern, einen unabhängigen Anwalt zu konsultieren und gegebenenfalls ein Immobiliengutachten zur Prüfung des Bauzustands und der Abmessungen durchzuführen. Alle Flächen-, Mass- und Entfernungsangaben gelten als ungefähre Angaben und sollten vom Käufer geprüft werden.

Kontaktieren Sie uns bezüglich dieser Immobilie

+34 933 562 989 • info@lucasfox.com • lucasfox.de • Passeig de Gràcia 78, Principal 2º, Barcelona, Spanien