5.000 € pro Monat Wohnung - Zu Mieten

2 Schlafzimmer wohnung zur Miete in Eixample Rechts, Barcelona

Spanien » Barcelona » Barcelona-Stadt » Eixample Rechts » 08009

2	2	100m²
Schlafzimmer	Badezimmer	Gebäudeplan

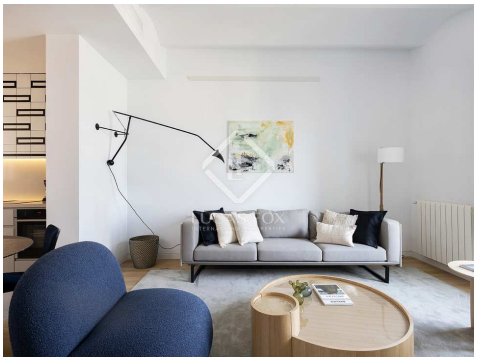

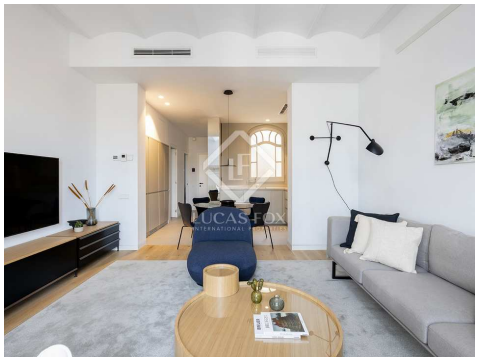

Kontaktieren Sie uns bezüglich dieser Immobilie

+34 933 562 989 • info@lucasfox.com • lucasfox.de • Passeig de Gràcia 78, Principal 2º, Barcelona, Spanien

5.000 € pro Monat Wohnung - Zu Mieten

2 Schlafzimmer wohnung zur Miete in Eixample Rechts, Barcelona

Spanien » Barcelona » Barcelona-Stadt » Eixample Rechts » 08009

2	2	100m²
Schlafzimmer	Badezimmer	Gebäudeplan

BESCHREIBUNG

Apartment in der obersten Etage eines komplett renovierten Gebäudes im Eixmple Right zu vermieten, mit zwei Schlafzimmern und bezugsfertig.

Design-Apartment im obersten Stockwerk eines Gebäudes, mit 100 m2, komplett möbliert und ausgestattet. Wir betreten das Haus und finden einen ersten mittelgroßen Raum mit einem dreitürigen Einbauschrank und einem Fenster zum Innenhof, das Licht spendet. Darüber hinaus sehen wir ein Badezimmer in Brauntönen mit Dusche, Einzelwaschbecken und praktischem Fenster.

Es verfügt über eine schöne, voll ausgestattete offene Küche mit Caesarstone-Arbeitsplatten und NEFF-Geräten. Andererseits verfügt das schöne quadratische Wohnzimmer über ein großes Fenster und einen Balkon mit Aussicht. Als nächstes sehen wir eine Doppelsuite mit Balkon und einem sechstürigen Einbauschrank. Es verfügt über ein eigenes Badezimmer in Schwarz- und Weißtönen, ein Doppelwaschbecken und eine große Dusche.

Darüber hinaus können Sie eine wunderschöne Gemeinschaftsterrasse genießen, die allen Komfort bietet, um das mediterrane Klima zu genießen.

Mit einem Entwurf des Architektur- und Designteams von Vilablanch zeichnet sich dieses Haus durch seine Qualitäten, seine Einfachheit und seine Eleganz aus.

Wohnung zur vorübergehenden Vermietung aus Urlaubsgründen.

lucasfox.de/go/bcnr36524

Meerblick, Portierservice, Aufzug, Tageslicht, Periodenmerkmale, Periodengebäude, Mosaikfliesenböden, Holzböden, Hohe Decken, Modernistisches Gebäude, Gemeinschaftsterrasse, Neubau, Nahe öffentlicher Verkehrsmittel, Klimaanlage, Innenliegend, Haustiere erlaubt, Entspannungsbereich, Eingerichtete Küche, Einbauschränke, Doppelverglasung, Domotikanlage, Begehbarer Kleiderschrank, Balkon, Aussicht, Außenliegend

Minimale Mietdauer: 6 Monate

Sofort verfügbar!

Kontaktieren Sie uns bezüglich dieser Immobilie

+34 933 562 989 • info@lucasfox.com • lucasfox.de • Passeig de Gràcia 78, Principal 2º, Barcelona, Spanien

5.000 € pro Monat Wohnung - Zu Mieten

2 Schlafzimmer wohnung zur Miete in Eixample Rechts, Barcelona

Spanien » Barcelona » Barcelona-Stadt » Eixample Rechts » 08009

2	2	100m²
Schlafzimmer	Badezimmer	Gebäudeplan

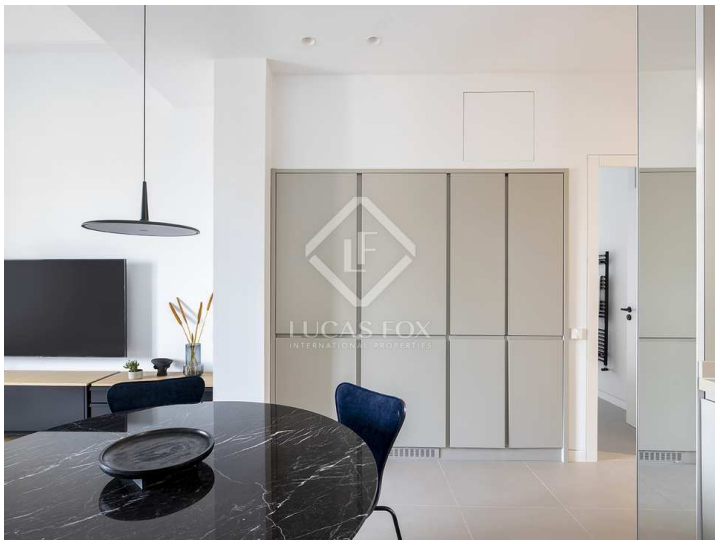

Wichtige Informationen über die von Lucas Fox angebotenen Immobilien. Sämtliche Immobilienbeschreibungen stellen kein Angebot oder Vertrag oder einen Teil davon dar. Sie sollten nicht auf die sachliche Richtigkeit der von Lucas Fox dargestellten Angaben in Immobilienbeschreibungen und der durch Lucas Fox mündlich oder schriftlich erteilten Informationen in Bezug auf die Immobilie, ihren Zustand oder Wert vertrauen. Weder Lucas Fox noch ein zugehöriger Agent sind befugt, Darstellungen über die Immobilie zu veröffentlichen. Diesbezüglich übernehmen weder die Agenten noch der/die Verkäufer oder Vermieter Verantwortung. Vor der Unterzeichnung von Dokumenten in Bezug auf die Immobilie, empfehlen wir allen Käufern, einen unabhängigen Anwalt zu konsultieren und gegebenenfalls ein Immobiliengutachten zur Prüfung des Bauzustands und der Abmessungen durchzuführen. Alle Flächen-, Mass- und Entfernungsangaben gelten als ungefähre Angaben und sollten vom Käufer geprüft werden.

Kontaktieren Sie uns bezüglich dieser Immobilie

+34 933 562 989 • info@lucasfox.com • lucasfox.de • Passeig de Gràcia 78, Principal 2º, Barcelona, Spanien