2.300 € pro Monat Wohnung - Vermietet

2 Schlafzimmer wohnung zur Miete in Sant Gervasi - Galvany, Barcelona

Spanien » Barcelona » Barcelona-Stadt » Sant Gervasi - Galvany » 08006

2	2	72m²
Schlafzimmer	Badezimmer	Gebäudeplan

Kontaktieren Sie uns bezüglich dieser Immobilie

+34 933 562 989 • info@lucasfox.com • lucasfox.de • Passeig de Gràcia 78, Principal 2º, Barcelona, Spanien

2.300 € pro Monat Wohnung - Vermietet

2 Schlafzimmer wohnung zur Miete in Sant Gervasi - Galvany, Barcelona

Spanien » Barcelona » Barcelona-Stadt » Sant Gervasi - Galvany » 08006

2	2	72m²
Schlafzimmer	Badezimmer	Gebäudeplan

BESCHREIBUNG

Zu vermieten helle Wohnung in Sant Gervasi-Galvany (Barcelona), neu gebaut und mit zwei Schlafzimmern und zwei Bädern

Diese helle Wohnung befindet sich in einem komplett sanierten Altbau, modern, geradlinig, elegant und weltoffen.

Dieses gemütliche Haus ist sehr hell, da es eine hervorragende Ausrichtung und große Fenster hat, die reichlich natürliches Licht hereinlassen. Darüber hinaus präsentiert es hervorragende Oberflächen, exquisite Dekoration und ein avantgardistisches Design, um den Raum zu optimieren. Aus diesem Grund werden großzügige und offene Wohnräume erreicht.

Wir betreten dieses charmante Haus und ein Flur führt uns zum Esszimmer mit Blick auf Tarragona, einer voll ausgestatteten offenen Küche und einem kompletten Badezimmer. Der Nachtbereich beherbergt seinerseits das Hauptschlafzimmer mit Bad und ein Einzelzimmer.

Was seine Eigenschaften betrifft, so hat es hervorragende Qualitäten, wie seine Technal-Schreinerei mit Drehkippflügeln, gepanzerten Türen, Laminatböden und Einbauschränken. Für mehr Komfort umfasst es eine Kanalklimaanlage und ein Heiß- und Kaltluftsystem. Die Badezimmer sind mit Toiletten der Marke Duravit und Porzellanböden der Marke Porcelanosa ausgestattet. Die Nolte Küche in Mattlack hingegen ist mit Neff-Geräten und Linux-Armaturen ausgestattet.

Kontaktieren Sie uns für weitere Informationen über diese exzellente Neubauwohnung zur Miete in Barcelonas Zona Alta.

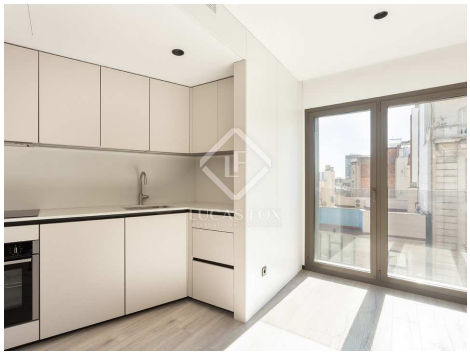

lucasfox.de/go/bcnr40200

Portierservice, Aufzug, Tageslicht, Holzböden, Sicherheit, Renoviert, Neubau, Nahe öffentlicher Verkehrsmittel, Nahe internationaler Schulen, Klimaanlage, Innenliegend, Heizung, Eingerichtete Küche, Einbauschränke, Doppelverglasung, Aussicht, Außenliegend, Alarm

Minimale Mietdauer: 12 Monate

Kontaktieren Sie uns bezüglich dieser Immobilie

+34 933 562 989 • info@lucasfox.com • lucasfox.de • Passeig de Gràcia 78, Principal 2º, Barcelona, Spanien

2.300 € pro Monat Wohnung - Vermietet

2 Schlafzimmer wohnung zur Miete in Sant Gervasi - Galvany, Barcelona

Spanien » Barcelona » Barcelona-Stadt » Sant Gervasi - Galvany » 08006

2	2	72m²
Schlafzimmer	Badezimmer	Gebäudeplan

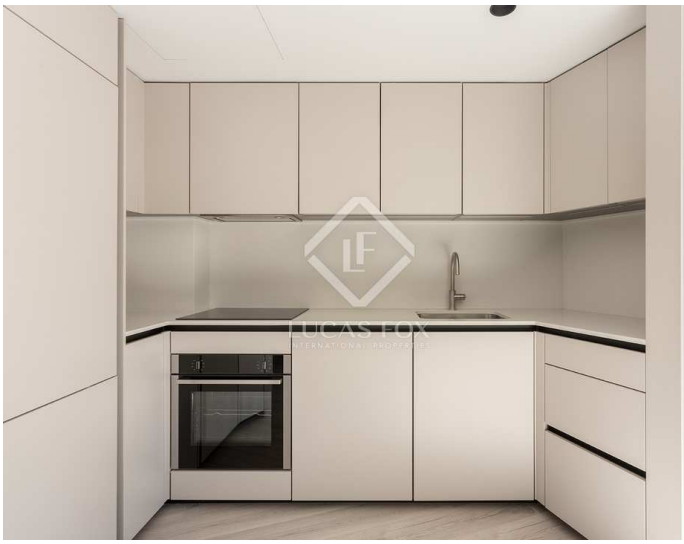
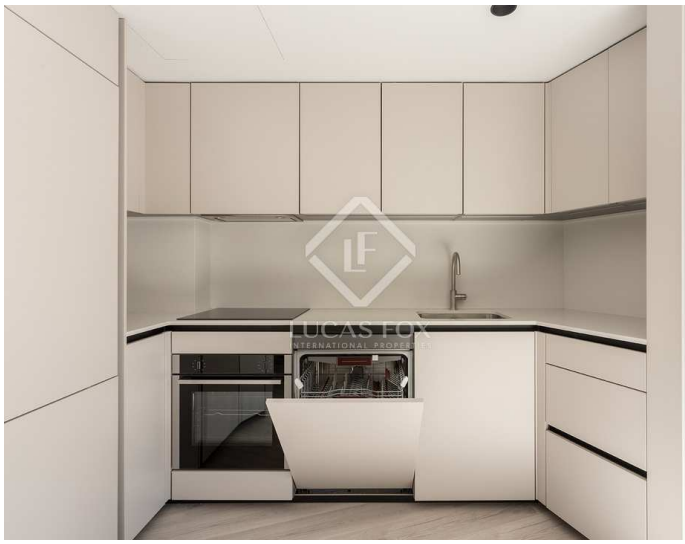
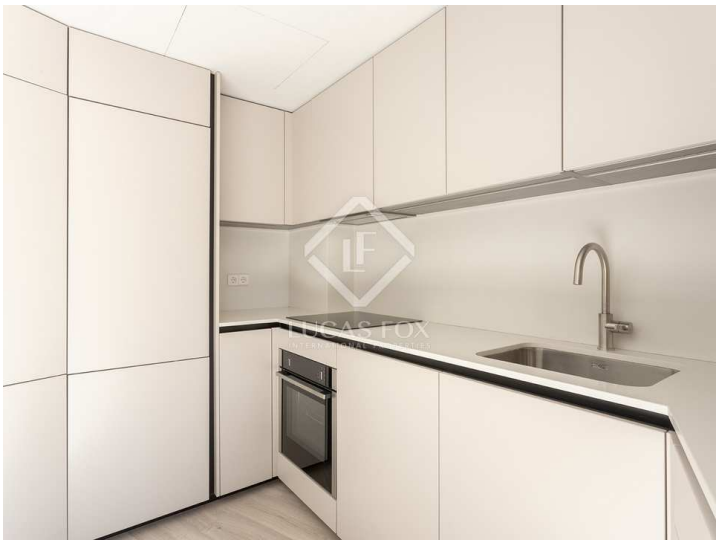
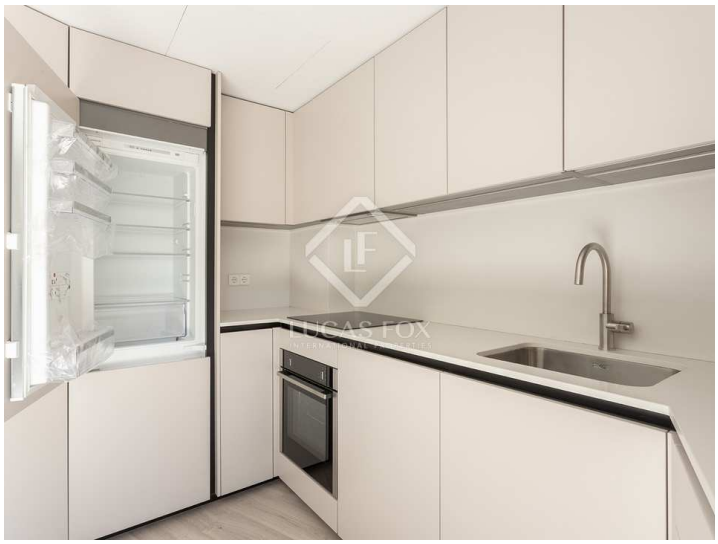

Wichtige Informationen über die von Lucas Fox angebotenen Immobilien. Sämtliche Immobilienbeschreibungen stellen kein Angebot oder Vertrag oder einen Teil davon dar. Sie sollten nicht auf die sachliche Richtigkeit der von Lucas Fox dargestellten Angaben in Immobilienbeschreibungen und der durch Lucas Fox mündlich oder schriftlich erteilten Informationen in Bezug auf die Immobilie, ihren Zustand oder Wert vertrauen. Weder Lucas Fox noch ein zugehöriger Agent sind befugt, Darstellungen über die Immobilie zu veröffentlichen. Diesbezüglich übernehmen weder die Agenten noch der/die Verkäufer oder Vermieter Verantwortung. Vor der Unterzeichnung von Dokumenten in Bezug auf die Immobilie, empfehlen wir allen Käufern, einen unabhängigen Anwalt zu konsultieren und gegebenenfalls ein Immobiliengutachten zur Prüfung des Bauzustands und der Abmessungen durchzuführen. Alle Flächen-, Mass- und Entfernungsangaben gelten als ungefähre Angaben und sollten vom Käufer geprüft werden.

Kontaktieren Sie uns bezüglich dieser Immobilie

+34 933 562 989 • info@lucasfox.com • lucasfox.de • Passeig de Gràcia 78, Principal 2º, Barcelona, Spanien