2.990 € pro Monat Wohnung - Vermietet

3 Schlafzimmer wohnung mit 12m² terrasse zur Miete in Eixample Links, Barcelona

Spanien » Barcelona » Barcelona-Stadt » Eixample Links » 08011

3	2	137m²	12m²
Schlafzimmer	Badezimmer	Gebäudeplan	Terrasse

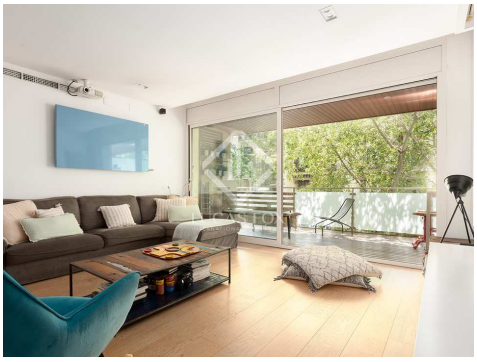

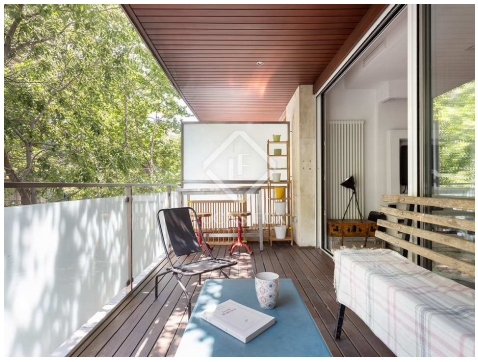

Kontaktieren Sie uns bezüglich dieser Immobilie

+34 933 562 989 • info@lucasfox.com • lucasfox.de • Passeig de Gràcia 78, Principal 2º, Barcelona, Spanien

2.990 € pro Monat Wohnung - Vermietet

3 Schlafzimmer wohnung mit 12m² terrasse zur Miete in Eixample Links, Barcelona

Spanien » Barcelona » Barcelona-Stadt » Eixample Links » 08011

3	2	137m²	12m²
Schlafzimmer	Badezimmer	Gebäudeplan	Terrasse

BESCHREIBUNG

Renovierte und bezugsfertige Wohnung in l'Eixample Izquierdo, mit 137 m2, drei Doppelzimmern, Terrasse und Gemeinschaftsbereich mit Basketball- und Fußballplatz.

Die Unterkunft befindet sich in einem Gebäude in l'Eixample Izquierdo mit einem Concierge-Service und einem Innenhof mit Spielplatz, Basketballplatz und Fußballplatz.

Im Zugang zum Haus finden wir einen Flur mit einem Einbauschrank mit sechs Türen. Auf der linken Seite sehen wir ein großes, innenliegendes Doppelzimmer mit Kleiderschrank, ein offenes, rechteckiges Wohn-/Esszimmer von 80 m² mit einer 12 m² großen Terrasse und einer Küchenzeile mit einer praktischen Insel mit einem 90-cm-Spülbecken und einem Induktionskochfeld Größe und ein schönes Glockendesign. Es verfügt über hochwertige, größtenteils getäfelte Geräte und viel Stauraum. Von der Küche aus haben wir Zugang zu einem kompletten Badezimmer mit Dusche und einer Innenterrasse, einem perfekten Bereich zum Abstellen von Fahrrädern und wo wir den Waschtrockner finden.

Vom Wohnzimmer aus gelangen wir in einen Flur, an dessen Seiten wir zwei Doppelzimmer sehen: eines innen mit Einbauschrank und das andere außen mit einem gemütlichen Balkon. Beide Zimmer teilen sich ein komplettes Badezimmer mit Dusche und Steinwaschbecken.

Das Haus verfügt über natürliche Eichenparkettböden, Klimaanlage, Gasheizung durch Heizkörper, einen Bildschirm im Wohnzimmer und ein Schwarzweiß-Audiosystem.

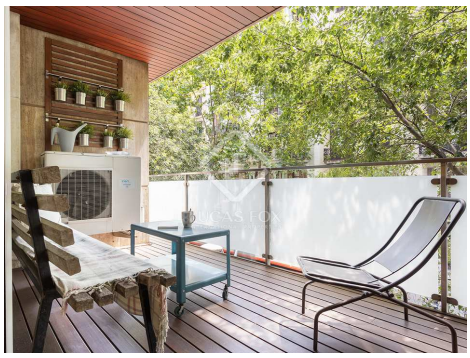

lucasfox.de/go/bcnr41881

Terrasse, Portierservice, Aufzug, Tageslicht, Holzböden, Spielplatz, Renoviert, Offene Küche, Nahe öffentlicher Verkehrsmittel, Klimaanlage, Heizung, Haustiere erlaubt, Entspannungsbereich, Eingerichtete Küche, Einbauschränke, Doppelverglasung, Basketballplatz, Balkon, Aussicht, Außenliegend, Abgeschlossene Wohnanlage

Minimale Mietdauer: 12 Monate

Kontaktieren Sie uns bezüglich dieser Immobilie

+34 933 562 989 • info@lucasfox.com • lucasfox.de • Passeig de Gràcia 78, Principal 2º, Barcelona, Spanien

2.990 € pro Monat Wohnung - Vermietet

3 Schlafzimmer wohnung mit 12m² terrasse zur Miete in Eixample Links, Barcelona

Spanien » Barcelona » Barcelona-Stadt » Eixample Links » 08011

3	2	137m²	12m²
Schlafzimmer	Badezimmer	Gebäudeplan	Terrasse

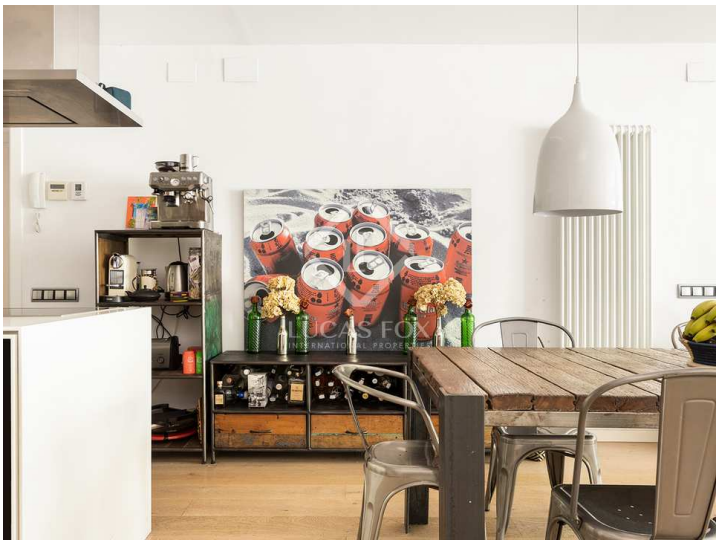

Wichtige Informationen über die von Lucas Fox angebotenen Immobilien. Sämtliche Immobilienbeschreibungen stellen kein Angebot oder Vertrag oder einen Teil davon dar. Sie sollten nicht auf die sachliche Richtigkeit der von Lucas Fox dargestellten Angaben in Immobilienbeschreibungen und der durch Lucas Fox mündlich oder schriftlich erteilten Informationen in Bezug auf die Immobilie, ihren Zustand oder Wert vertrauen. Weder Lucas Fox noch ein zugehöriger Agent sind befugt, Darstellungen über die Immobilie zu veröffentlichen. Diesbezüglich übernehmen weder die Agenten noch der/die Verkäufer oder Vermieter Verantwortung. Vor der Unterzeichnung von Dokumenten in Bezug auf die Immobilie, empfehlen wir allen Käufern, einen unabhängigen Anwalt zu konsultieren und gegebenenfalls ein Immobiliengutachten zur Prüfung des Bauzustands und der Abmessungen durchzuführen. Alle Flächen-, Mass- und Entfernungsangaben gelten als ungefähre Angaben und sollten vom Käufer geprüft werden.

Kontaktieren Sie uns bezüglich dieser Immobilie

+34 933 562 989 • info@lucasfox.com • lucasfox.de • Passeig de Gràcia 78, Principal 2º, Barcelona, Spanien