Preis ab 829.250 € New development

CALA TARIDA Villen, San José, Ibiza

Ein Neubau von Villen zum Verkauf in San José, Ibiza mit einem Preis ab 829,250 €, 42 Villen verfügbar

Q2 2024	**42**	**3.0**	**100m²**
Fertigstellung	Verfügbare Einheiten	Schlafzimmer	Größen ab

Kontaktieren Sie uns bezüglich dieser Immobilie

+34 971 590 630 • ibiza@lucasfox.com • lucasfox.de • Avenida Sant Josep de sa Talaia 66, Ibiza, Spanien

Preis ab 829.250 € New development

CALA TARIDA Villen, San José, Ibiza

Ein Neubau von Villen zum Verkauf in San José, Ibiza mit einem Preis ab 829,250 €, 42 Villen verfügbar

Q2 2024	42	3.0	100m²
Fertigstellung	Verfügbare Einheiten	Schlafzimmer	Größen ab

BESCHREIBUNG

Ein Neubau von Villen zum Verkauf in San José, Ibiza mit einem Preis ab 829,250 €

Cala Tarida ist eine Neubausiedlung mit hervorragender Lage direkt am gleichnamigen Strand in San José, Ibiza. Es ist eine wunderschöne natürliche Enklave neben einem Strand mit kristallklarem Wasser und weißem Sand.

Die Anlage besteht aus 134 Einfamilienhäusern mit einer Wohnfläche zwischen 100 und 222 m², mit 3 Schlafzimmern und 2-3 Bädern. Darüber hinaus profitieren sie von Terrassen mit Blick auf das Meer und den Wald, einem privaten Garagenplatz und einem Gemeinschaftsbereich mit Swimmingpools und einem Paddle-Tennisplatz.

Die Villen verfügen über ein modernes Design mit großen Fenstern, um das Gefühl von Licht und Geräumigkeit in ihren Räumen zu verstärken. Was ihre Ausstattung betrifft, bieten sie Porzellanböden, voll ausgestattete Küchen der besten Marken und Aluminiumschreinereiarbeiten mit thermischer Trennung und Doppelverglasung. Um mehr Komfort zu gewährleisten, verfügen sie über eine aerothermische Klimaanlage mit Fußbodenheizung und eine Kanalklimaanlage mit Wärmepumpe.

Die Urbanisation bietet alle Arten von Annehmlichkeiten: Gartenbereiche, Paddle-Tennisplätze und mehrere Schwimmbäder, die über die gesamte Urbanisation verteilt sind. Um die Sicherheit seiner Bewohner zu gewährleisten, verfügt es außerdem über eine 24-Stunden-Zugangskontrolle zur Urbanisation und eine Videoüberwachung durch ein CCTV-System.

Ein ideales Zuhause für Familien, die ein ruhiges Leben am Meer genießen.

Höhepunkte

- Villen mit 3 Schlafzimmern und 2-3 Badezimmern
- Große Terrassen
- Außenbereiche
- Einfacher Zugang zum Strand
- Gemeinschaftsbereiche mit Schwimmbädern, Paddle-Tennisplätzen und Gartenbereichen
- Berg- oder Meerblick

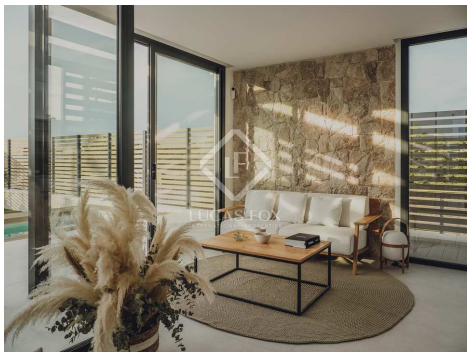

lucasfox.de/go/cala-tarida

Kontaktieren Sie uns bezüglich dieser Immobilie

+34 971 590 630 • ibiza@lucasfox.com • lucasfox.de • Avenida Sant Josep de sa Talaia 66, Ibiza, Spanien

Preis ab 829.250 € New development

CALA TARIDA Villen, San José, Ibiza

Ein Neubau von Villen zum Verkauf in San José, Ibiza mit einem Preis ab 829,250 €, 42 Villen verfügbar

Q2 2024	42	3.0	100m²
Fertigstellung	Verfügbare Einheiten	Schlafzimmer	Größen ab

EINHEITEN IN DIESEM BAUPROJEKT

Immobilienart	Status	Stockwerk	Aufteilung	Grösse
Haus / Villa	Reserviert	Stockwerk 0	3 Schlafzimmer 2 Badezimmer	137m², Terrasse 97m²
Haus / Villa	Reserviert	Stockwerk 0	3 Schlafzimmer 3 Badezimmer	, Terrasse 119m²
Haus / Villa	Verkauft	Stockwerk 0	3 Schlafzimmer 2 Badezimmer	186m², Terrasse 97m²
Haus / Villa	829.250 €	Stockwerk 0	3 Schlafzimmer 2 Badezimmer	
Haus / Villa	856.000 €	Stockwerk 0	3 Schlafzimmer 2 Badezimmer	100m², Terrasse 97m²
Haus / Villa	868.800 €	Stockwerk 0	3 Schlafzimmer 2 Badezimmer	100m², Terrasse 97m²
Haus / Villa	880.050 €	Stockwerk 0	3 Schlafzimmer 2 Badezimmer	100m², Terrasse 97m²
Haus / Villa	882.000 €	Stockwerk 0	3 Schlafzimmer 2 Badezimmer	100m², Terrasse 97m²
Haus / Villa	900.050 €	Stockwerk 0	3 Schlafzimmer 2 Badezimmer	100m², Terrasse 97m²
Haus / Villa	915.000 €	Stockwerk 0	3 Schlafzimmer 2 Badezimmer	100m², Terrasse 97m²
Haus / Villa	934.250 €	Stockwerk 0	3 Schlafzimmer 2 Badezimmer	100m², Terrasse 97m²
Haus / Villa	974.450 €	Stockwerk 0	3 Schlafzimmer 2 Badezimmer	100m², Terrasse 97m²

Kontaktieren Sie uns bezüglich dieser Immobilie

+34 971 590 630 • ibiza@lucasfox.com • lucasfox.de • Avenida Sant Josep de sa Talaia 66, Ibiza, Spanien

Preis ab 829.250 € New development

CALA TARIDA Villen, San José, Ibiza

Ein Neubau von Villen zum Verkauf in San José, Ibiza mit einem Preis ab 829,250 €, 42 Villen verfügbar

Q2 2024	**42**	**3.0**	**100m²**
Fertigstellung	Verfügbare Einheiten	Schlafzimmer	Größen ab

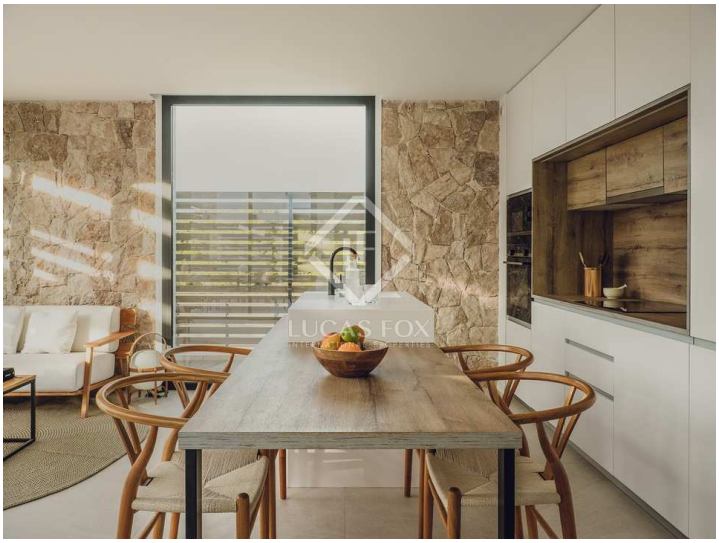

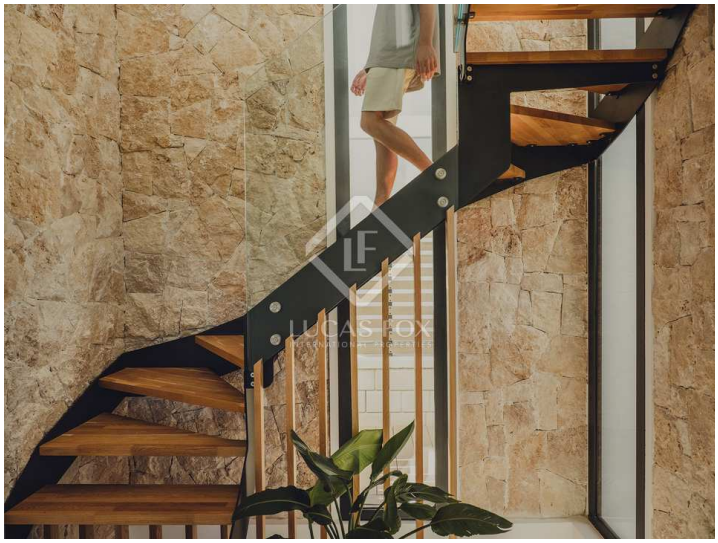

Wichtige Informationen über die von Lucas Fox angebotenen Immobilien. Sämtliche Immobilienbeschreibungen stellen kein Angebot oder Vertrag oder einen Teil davon dar. Sie sollten nicht auf die sachliche Richtigkeit der von Lucas Fox dargestellten Angaben in Immobilienbeschreibungen und der durch Lucas Fox mündlich oder schriftlich erteilten Informationen in Bezug auf die Immobilie, ihren Zustand oder Wert vertrauen. Weder Lucas Fox noch ein zugehöriger Agent sind befugt, Darstellungen über die Immobilie zu veröffentlichen. Diesbezüglich übernehmen weder die Agenten noch der/die Verkäufer oder Vermieter Verantwortung. Vor der Unterzeichnung von Dokumenten in Bezug auf die Immobilie, empfehlen wir allen Käufern, einen unabhängigen Anwalt zu konsultieren und gegebenenfalls ein Immobiliengutachten zur Prüfung des Bauzustands und der Abmessungen durchzuführen. Alle Flächen-, Mass- und Entfernungsangaben gelten als ungefähre Angaben und sollten vom Käufer geprüft werden.

Kontaktieren Sie uns bezüglich dieser Immobilie

+34 971 590 630 • ibiza@lucasfox.com • lucasfox.de • Avenida Sant Josep de sa Talaia 66, Ibiza, Spanien