1.250.000 € Haus / Villa - Verkauft

4 Schlafzimmer haus / villa zum Verkauf in Sa Riera / Sa Tuna, Costa Brava

Spanien » Costa Brava » Begur » Sa Riera / Sa Tuna » 17255

4	5	390m²	1.591m²
Schlafzimmer	Badezimmer	Gebäudeplan	Grundfläche

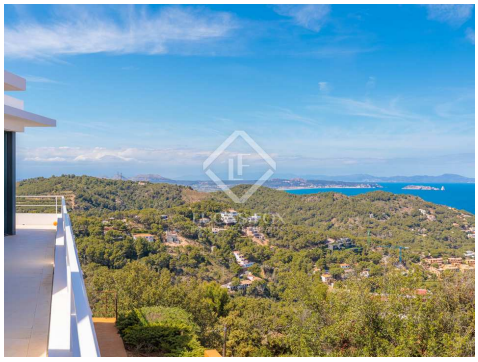

Kontaktieren Sie uns bezüglich dieser Immobilie

+34 872 22 32 62 • costabrava@lucasfox.com • lucasfox.de • Calle Forgas i Elias 6, Begur, Spanien

1.250.000 € Haus / Villa - Verkauft

4 Schlafzimmer haus / villa zum Verkauf in Sa Riera / Sa Tuna, Costa Brava

Spanien » Costa Brava » Begur » Sa Riera / Sa Tuna » 17255

4	5	390m²	1.591m²
Schlafzimmer	Badezimmer	Gebäudeplan	Grundfläche

BESCHREIBUNG

Eindrucksvolle 4-Zimmer-Villa mit Panoramablick auf das Meer und die Berge und Pool zum Verkauf an der Costa Brava.

Diese prächtige Villa befindet sich am höchsten Punkt einer Klippe mit Blick auf das Meer und bietet einen Panoramablick auf einige der beeindruckendsten Landschaften der Costa Brava. Das Haus im zeitgenössischen Stil wurde vor zehn Jahren als ehrgeiziges Projekt eines renommierten Architekten erbaut und verfügt über hochwertige Oberflächen, viel Licht und einen hervorragenden Außenbereich. Die großen Zimmer sind in hellen Farben gehalten und mit warmen Holzböden ausgestattet. So entstehen elegante und gemütliche Zimmer, die sich ideal für Familien eignen. Darüber hinaus befindet sich die Villa in einer sehr ruhigen Gegend.

Der Raum ist auf 2 Etagen verteilt:

Das Erdgeschoss befindet sich auf der Eingangsebene und besteht aus 3 wunderschönen Doppelzimmern, die alle über ein eigenes Bad verfügen und einen herrlichen Blick auf das Meer und die Berge bieten.

Im Obergeschoss finden wir die Master-Suite, die aus einem eigenen Badezimmer mit Badewanne und Dusche, einem fantastischen Ankleidezimmer und einem Schlafbereich besteht und die besten Aussichten im ganzen Haus bietet. Als nächstes öffnet sich eine minimalistische Santos Markenküche zum Wohnzimmer und ist komplett ausgestattet und sehr praktisch. Das Wohnzimmer, zweifellos das Herzstück des Hauses, präsentiert sich als wunderbarer, großzügiger Raum mit viel Licht und einer perfekten, entspannenden Atmosphäre, um mit Freunden und der Familie die Aussicht auf den Pool, das Meer und die Berge zu genießen.

Schließlich besteht der Außenbereich aus einem modernen Pool mit Ruhebereich, der in den heißen Monaten zum Abkühlen und Sonnenbaden einlädt. Der Garten hat auch eine große Rasenfläche und einen Bereich für aromatische Kräuter.

Das Haus ist mit Klimaanlage, Heizung, doppelt verglasten Fenstern und einer Alarmanlage ausgestattet, um zu jeder Jahreszeit maximalen Komfort und Ruhe zu gewährleisten.

Kontaktieren Sie uns, um diese einzigartige Villa auf dem Markt mit Panoramablick zu besuchen.

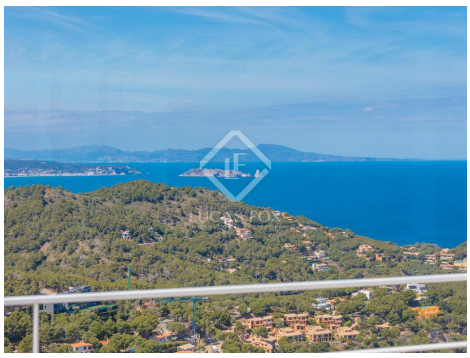

lucasfox.de/go/cbr17957

Meerblick, Bergblick, Terrasse, Schwimmbad, Garten, Garage, Tageslicht, Holzböden, Parkplatz, Klimaanlage, Kamin, Heizung, Hauswirtschaftsraum, Grill, Einbauschränke, Doppelverglasung, Begehbarer Kleiderschrank, Balkon, Aussicht, Außenliegend, Alarmsystem, Abstellraum

Kontaktieren Sie uns bezüglich dieser Immobilie

+34 872 22 32 62 • costabrava@lucasfox.com • lucasfox.de • Calle Forgas i Elias 6, Begur, Spanien

1.250.000 € Haus / Villa - Verkauft

4 Schlafzimmer haus / villa zum Verkauf in Sa Riera / Sa Tuna, Costa Brava

Spanien » Costa Brava » Begur » Sa Riera / Sa Tuna » 17255

4	5	390m²	1.591m²
Schlafzimmer	Badezimmer	Gebäudeplan	Grundfläche

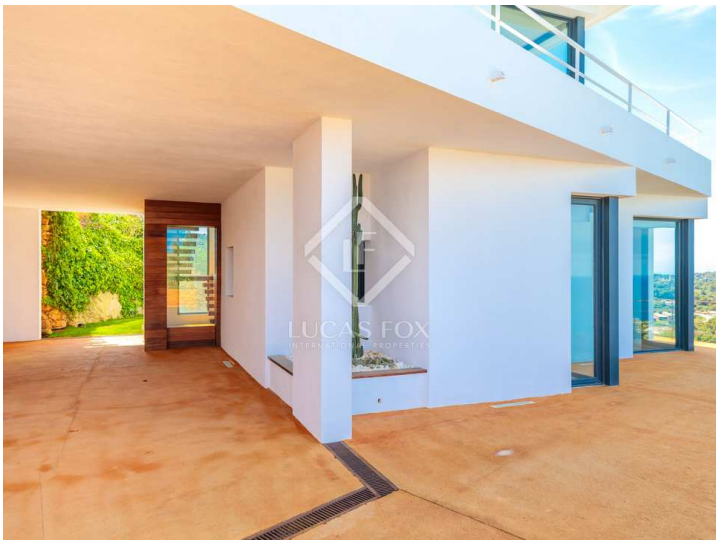
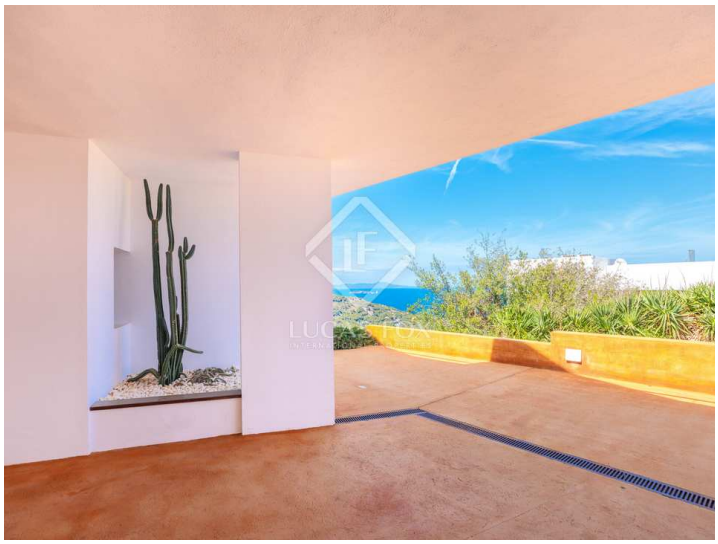

Wichtige Informationen über die von Lucas Fox angebotenen Immobilien. Sämtliche Immobilienbeschreibungen stellen kein Angebot oder Vertrag oder einen Teil davon dar. Sie sollten nicht auf die sachliche Richtigkeit der von Lucas Fox dargestellten Angaben in Immobilienbeschreibungen und der durch Lucas Fox mündlich oder schriftlich erteilten Informationen in Bezug auf die Immobilie, ihren Zustand oder Wert vertrauen. Weder Lucas Fox noch ein zugehöriger Agent sind befugt, Darstellungen über die Immobilie zu veröffentlichen. Diesbezüglich übernehmen weder die Agenten noch der/die Verkäufer oder Vermieter Verantwortung. Vor der Unterzeichnung von Dokumenten in Bezug auf die Immobilie, empfehlen wir allen Käufern, einen unabhängigen Anwalt zu konsultieren und gegebenenfalls ein Immobiliengutachten zur Prüfung des Bauzustands und der Abmessungen durchzuführen. Alle Flächen-, Mass- und Entfernungsangaben gelten als ungefähre Angaben und sollten vom Käufer geprüft werden.

Kontaktieren Sie uns bezüglich dieser Immobilie

+34 872 22 32 62 • costabrava@lucasfox.com • lucasfox.de • Calle Forgas i Elias 6, Begur, Spanien