1.250.000 € Grundstück - Verkauft

Grundstück zum Verkauf in Aiguablava, Costa Brava

Spanien » Costa Brava » Begur » Aiguablava » 17255

2.225m²
Grundfläche

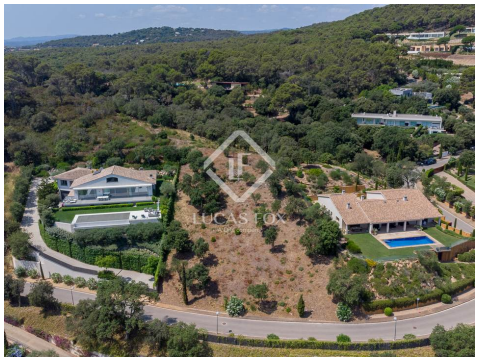

Kontaktieren Sie uns bezüglich dieser Immobilie

+34 872 22 32 62 • costabrava@lucasfox.com • lucasfox.de • Calle Forgas i Elias 6, Begur, Spanien

1.250.000 € Grundstück - Verkauft

Grundstück zum Verkauf in Aiguablava, Costa Brava

Spanien » Costa Brava » Begur » Aiguablava » 17255

2.225m²
Grundfläche

BESCHREIBUNG

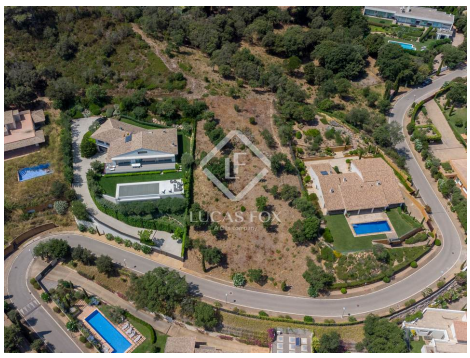

lucasfox.de/go/cbr30438

Meerblick

Fantastisches Baugrundstück von 2.225 m² mit herrlichem Meerblick in begehrter Wohnlage.

Dieses 2.225 m² große Baugrundstück befindet sich in der begehrten und ruhigen Wohnanlage Ses Falugues, nur 750 Meter zu Fuß von der reizvollen Bucht von Aiguablava entfernt. Das Grundstück liegt an einem sanft abfallenden Hang und bietet einen herrlichen Meerblick über die Bucht von Aiguablava.

Das Grundstück ist nach Osten ausgerichtet und genießt den ganzen Tag Sonne.

Die örtlichen Bauvorschriften erlauben den Bau eines Hauses bis 400 m² auf dem Grundstück.

Kontaktieren Sie uns bezüglich dieser Immobilie

+34 872 22 32 62 • costabrava@lucasfox.com • lucasfox.de • Calle Forgas i Elias 6, Begur, Spanien

1.250.000 € Grundstück - Verkauft

Grundstück zum Verkauf in Aiguablava, Costa Brava

Spanien » Costa Brava » Begur » Aiguablava » 17255

2.225m²
Grundfläche

Wichtige Informationen über die von Lucas Fox angebotenen Immobilien. Sämtliche Immobilienbeschreibungen stellen kein Angebot oder Vertrag oder einen Teil davon dar. Sie sollten nicht auf die sachliche Richtigkeit der von Lucas Fox dargestellten Angaben in Immobilienbeschreibungen und der durch Lucas Fox mündlich oder schriftlich erteilten Informationen in Bezug auf die Immobilie, ihren Zustand oder Wert vertrauen. Weder Lucas Fox noch ein zugehöriger Agent sind befugt, Darstellungen über die Immobilie zu veröffentlichen. Diesbezüglich übernehmen weder die Agenten noch der/die Verkäufer oder Vermieter Verantwortung. Vor der Unterzeichnung von Dokumenten in Bezug auf die Immobilie, empfehlen wir allen Käufern, einen unabhängigen Anwalt zu konsultieren und gegebenenfalls ein Immobiliengutachten zur Prüfung des Bauzustands und der Abmessungen durchzuführen. Alle Flächen-, Mass- und Entfernungsangaben gelten als ungefähre Angaben und sollten vom Käufer geprüft werden.

Kontaktieren Sie uns bezüglich dieser Immobilie

+34 872 22 32 62 • costabrava@lucasfox.com • lucasfox.de • Calle Forgas i Elias 6, Begur, Spanien