1.990.000 € Haus / Villa - Verkauft

6 Schlafzimmer haus / villa zum Verkauf in Llafranc / Calella / Tamariu, Costa Brava

Spanien » Costa Brava » Llafranc / Calella / Tamariu » 17210

6	4	282m²	92m²
Schlafzimmer	Badezimmer	Gebäudeplan	Grundfläche

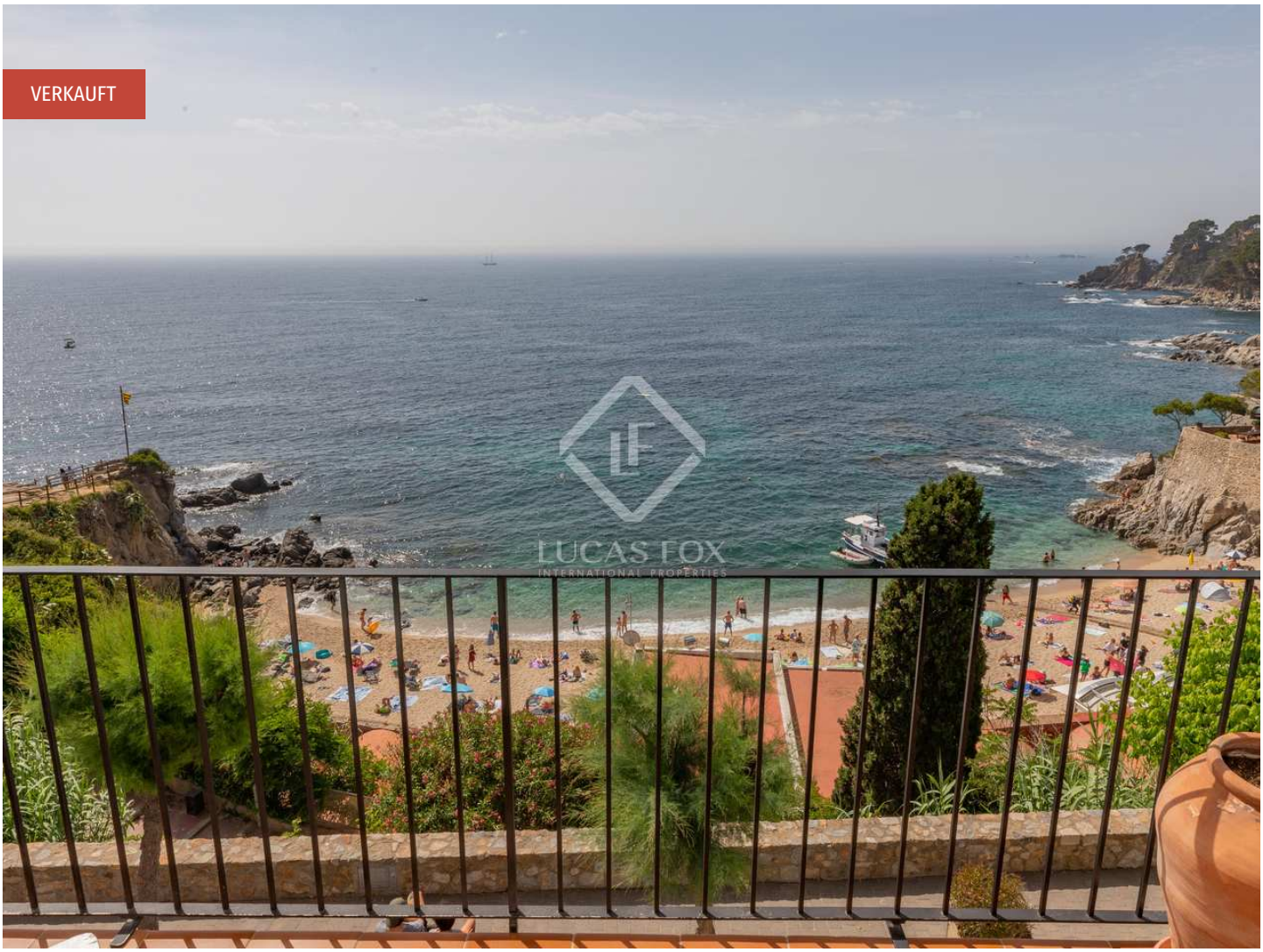

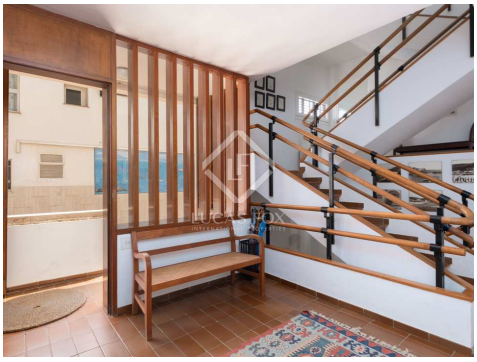

Kontaktieren Sie uns bezüglich dieser Immobilie

+34 872 22 32 62 • costabrava@lucasfox.com • lucasfox.de • Calle Forgas i Elias 6, Begur, Spanien

1.990.000 € Haus / Villa - Verkauft

6 Schlafzimmer haus / villa zum Verkauf in Llafranc / Calella / Tamariu, Costa Brava

Spanien » Costa Brava » Llafranc / Calella / Tamariu » 17210

6	4	282m²	92m²
Schlafzimmer	Badezimmer	Gebäudeplan	Grundfläche

BESCHREIBUNG

Haus mit spektakulärem Meerblick und Garage zum Verkauf an der Küste von Calella de Palafrugell, Costa Brava.

Exklusives Haus direkt am Meer in Calella de Palafrugell, mit direktem Blick auf Cala del Port Pelegrí und einfachem Zugang zum Strand.

Das Haus erstreckt sich über 3 Etagen und eine Garage für 2 Autos.

Auf Straßenniveau finden wir die Halle und ein Korridor führt uns zu 2 Schlafzimmern, einem Doppel- und einem Einzelzimmer, einem Badezimmer und der geschlossenen Garage.

Auf der ersten Etage befindet sich das Hauptschlafzimmer mit Ankleideraum, eigenem Bad und Balkon mit Panoramablick auf das Meer sowie 2 Doppelzimmer, die sich ein Bad mit Dusche teilen.

Auf der zweiten und letzten Etage finden wir ein geräumiges Wohnzimmer mit direktem Zugang zu einer Terrasse von mehr als 15 m² mit beeindruckendem Panoramablick auf das Meer. Es hat auch ein Esszimmer mit doppelter Höhe, eine separate Küche, eine Waschküche, ein Einzelzimmer mit Meerblick und ein Badezimmer.

Das Haus ist komplett ausgestattet mit Klimaanlage mit Wärmepumpe und Heizung durch elektrische Radiatoren.

Zögern Sie nicht, uns zu kontaktieren, wenn Sie weitere Informationen wünschen und eine Besichtigung dieses exklusiven Hauses in einer der schönsten und begehrtesten Städte an der gesamten Costa Brava vereinbaren möchten.

lucasfox.de/go/cbr34743

Meerblick, Bergblick, Am Meer, Terrasse, Private Garage, Tageslicht, Hohe Decken, Klimaanlage, Kamin, Heizung, Eingerichtete Küche, Einbauschränke, Doppelverglasung, Begehbarer Kleiderschrank, Balkon, Außenliegend, Abstellraum

Kontaktieren Sie uns bezüglich dieser Immobilie

+34 872 22 32 62 • costabrava@lucasfox.com • lucasfox.de • Calle Forgas i Elias 6, Begur, Spanien

1.990.000 € Haus / Villa - Verkauft

6 Schlafzimmer haus / villa zum Verkauf in Llafranc / Calella / Tamariu, Costa Brava

Spanien » Costa Brava » Llafranc / Calella / Tamariu » 17210

6	4	282m²	92m²
Schlafzimmer	Badezimmer	Gebäudeplan	Grundfläche

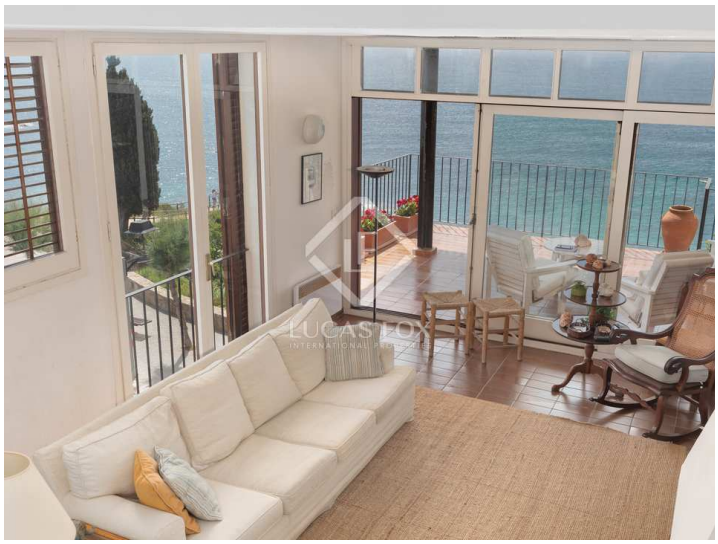

Wichtige Informationen über die von Lucas Fox angebotenen Immobilien. Sämtliche Immobilienbeschreibungen stellen kein Angebot oder Vertrag oder einen Teil davon dar. Sie sollten nicht auf die sachliche Richtigkeit der von Lucas Fox dargestellten Angaben in Immobilienbeschreibungen und der durch Lucas Fox mündlich oder schriftlich erteilten Informationen in Bezug auf die Immobilie, ihren Zustand oder Wert vertrauen. Weder Lucas Fox noch ein zugehöriger Agent sind befugt, Darstellungen über die Immobilie zu veröffentlichen. Diesbezüglich übernehmen weder die Agenten noch der/die Verkäufer oder Vermieter Verantwortung. Vor der Unterzeichnung von Dokumenten in Bezug auf die Immobilie, empfehlen wir allen Käufern, einen unabhängigen Anwalt zu konsultieren und gegebenenfalls ein Immobiliengutachten zur Prüfung des Bauzustands und der Abmessungen durchzuführen. Alle Flächen-, Mass- und Entfernungsangaben gelten als ungefähre Angaben und sollten vom Käufer geprüft werden.

Kontaktieren Sie uns bezüglich dieser Immobilie

+34 872 22 32 62 • costabrava@lucasfox.com • lucasfox.de • Calle Forgas i Elias 6, Begur, Spanien