New development - Ausverkauft

Estepona LRi Wohnungen, Estepona, Costa del Sol

Ein Neubau von Wohnungen zum Verkauf in Estepona, Costa del Sol

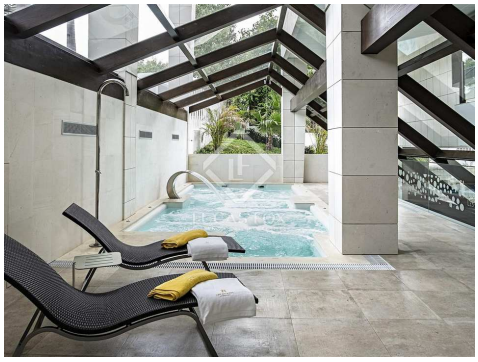

Kontaktieren Sie uns bezüglich dieser Immobilie

+34 637 996 636 • marbella@lucasfox.com • lucasfox.de • Urb. La Alzambra, Local 2, Nueva Andalucia, Marbella, Spanien

New development - Ausverkauft

Estepona LRi Wohnungen, Estepona, Costa del Sol

Ein Neubau von Wohnungen zum Verkauf in Estepona, Costa del Sol

BESCHREIBUNG

Ein Neubau von Wohnungen zum Verkauf in Estepona, Costa del Sol

Diese herrliche Strandanlage in Estepona besteht aus einer Phase mit 18 Apartments mit 2, 3 und 4 Schlafzimmern. Diese luxuriöse Anlage befindet sich in einer sehr ruhigen Gegend und jede Wohnung genießt die Vorteile nach Süden ausgerichtet zu sein, mit Panoramablick auf das Meer mit Blick auf das Mittelmeer und die Sandstrände. Die Innenräume sind modern und geschmackvoll mit den hochwertigsten Oberflächen. Die Einrichtungen und Dienstleistungen sind auf höchstem Niveau und alle Annehmlichkeiten sind nur wenige Gehminuten entfernt.

lucasfox.de/go/estepona-lri

Schwimmbad, Hallenbad, Spa, Balkon

Die besonderheiten von dieser Entwicklung sind Änderungen vorbehalten

Kontaktieren Sie uns bezüglich dieser Immobilie

+34 637 996 636 • marbella@lucasfox.com • lucasfox.de • Urb. La Alzambra, Local 2, Nueva Andalucia, Marbella, Spanien

New development - Ausverkauft

Estepona LRi Wohnungen, Estepona, Costa del Sol

Ein Neubau von Wohnungen zum Verkauf in Estepona, Costa del Sol

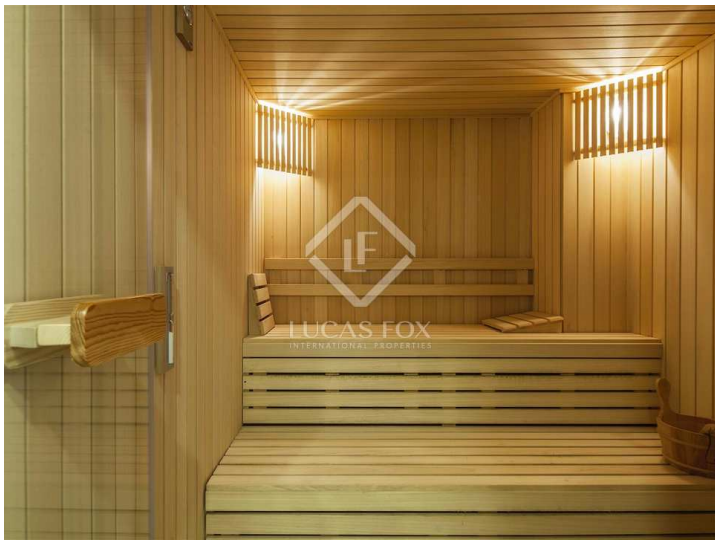

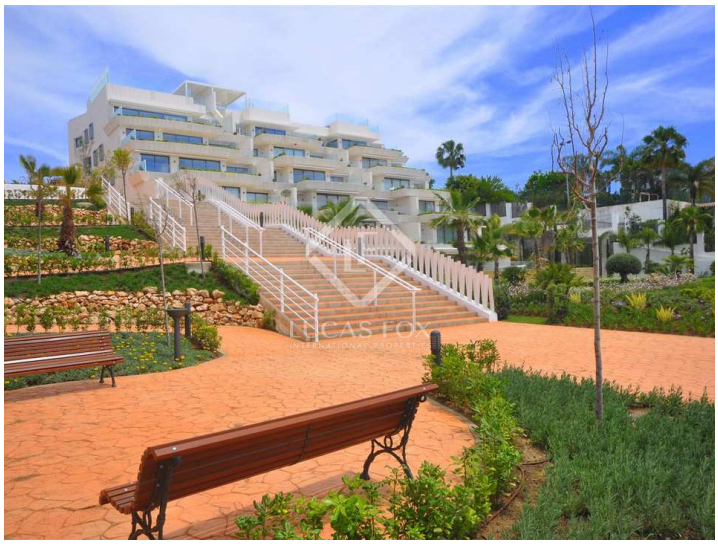

Wichtige Informationen über die von Lucas Fox angebotenen Immobilien. Sämtliche Immobilienbeschreibungen stellen kein Angebot oder Vertrag oder einen Teil davon dar. Sie sollten nicht auf die sachliche Richtigkeit der von Lucas Fox dargestellten Angaben in Immobilienbeschreibungen und der durch Lucas Fox mündlich oder schriftlich erteilten Informationen in Bezug auf die Immobilie, ihren Zustand oder Wert vertrauen. Weder Lucas Fox noch ein zugehöriger Agent sind befugt, Darstellungen über die Immobilie zu veröffentlichen. Diesbezüglich übernehmen weder die Agenten noch der/die Verkäufer oder Vermieter Verantwortung. Vor der Unterzeichnung von Dokumenten in Bezug auf die Immobilie, empfehlen wir allen Käufern, einen unabhängigen Anwalt zu konsultieren und gegebenenfalls ein Immobiliengutachten zur Prüfung des Bauzustands und der Abmessungen durchzuführen. Alle Flächen-, Mass- und Entfernungsangaben gelten als ungefähre Angaben und sollten vom Käufer geprüft werden.

Kontaktieren Sie uns bezüglich dieser Immobilie

+34 637 996 636 • marbella@lucasfox.com • lucasfox.de • Urb. La Alzambra, Local 2, Nueva Andalucia, Marbella, Spanien